O Superior Tribunal Eleitoral Officiou ao Tribunal Regional do Estado de Matto Grosso, Mandando Que Se Realizem Immediatamente Novas Eleições, de Fórma a Não Retardar a Convocação da Assembléa Constituinte

12 PAGINAS

Diario Carioca

100 REIS

Fundador: J. E. DE MACEDO SOA...

Anno VI — Numero 1.542 || Rio de Janeiro, Terça-feira, 15 de ... || Praça Tiradentes n.° 77

...liotheca Nacional
Av. Rio Branco

A DATA DA CONVOCAÇÃO DA CONSTITUINTE E A RESPOSTA DO SUPERIOR TRIBUNAL AO OFFICIO DO GOVERNO PROVISORIO

COMO SE MANIFESTAM ALGUNS JUIZES DO SUPERIOR TRIBUNAL

O Ministro Hermenegildo de Barros Já Telegraphou ao Presidente do Tribunal Regional de Matto Grosso, Mandando Que Se Realizem, Immediatamente, Naquelle Estado, Novas Eleições

Ministro Hermenegildo de Barros

Em sessão que se realizará hoje, o Superior Tribunal de Justiça Eleitoral resolverá sobre a resposta que deve ser dada ao officio que recebeu do Governo Provisorio, por intermedio do ministro da Justiça, referente á annullação do pleito em Matto Grosso.

Quanto ao retardamento da assignatura do decreto de convocação da Constituinte, segundo declara o governo, motivada por aquella decisão do Superior Tribunal deram suas opiniões aos representantes dos jornaes alguns juizes da mais alta Côrte de Justiça Eleitoral, inclusive o seu presidente ministro Hermenegildo de Barros, que se assim se expressou:

— Em sessão que se reunirá amanhã, o Superior Tribunal de Justiça Eleitoral, dará a resposta que espera o governo, do officio que enviou por intermedio do sr. ministro da Justiça.

— Quanto ás novas eleições a se realizarem em Matto Grosso, já o Superior Tribunal por meu intermedio fez o que lhe competia fazer.

— No mesmo dia em que recebeu o officio do Governo Provisorio, telegraphou ao presidente do Tribunal Regional de Matto Grosso, determinando que fizesse realizar immediatamente as novas eleições naquelle Estado, para que todos os trabalhos concernentes ao novo pleito estivessem promptos dentro do prazo maximo de 40 dias, segundo prescreve o Codigo Eleitoral.

— Nada mais, entretanto, posso adiantar, mesmo porque, a minha funcção especial de presidente do Superior Tribunal de Justiça Eleitoral a isso me prohibe.

Sou apenas o distribuidor do serviço, presidente das sessões que ali se realizam, divulgador das decisões do Tribunal, e, ponho em pratica as providencias que o mesmo Tribunal haja por bem tomar nas suas deliberações.

O QUE DIZ O MINISTRO EDUARDO ESPINOLA QUE PROFERIU O VOTO VENCEDOR

"Hoje tenho uma opinião. Mas terça-feira, conforme as discussões no Tribunal Eleitoral, posso modifical-a. Assim, é melhor não me manifestar."

COMO SE MANIFESTOU O MINISTRO CARVALHO MOURAO

— Acho que a annullação das eleições de Matto Grosso não constitue motivo para a não marcação da data da reunião da Constituinte A lei diz que os recursos não têm effeito suspensivo. Não fala, é verdade, sobre annullação de diplomas. Creio, entretanto, que a ausencia de quatro deputados não prejudicará os trabalhos de mais de duzentos, isto é, a quasi totalidade dos eleitos. Dir-se-á que, num regime federativo, não é permissivel a ausencia da representação de um Estado, por pequena que seja, quando se trata do juramento de uma Constituição de todos. Mas convém notar que, mesmo que a Constituinte se reuna em outubro, Matto Grosso não ficará sem representação durante todos os seus trabalhos. Julgo que, em 90 dias, teremos as novas eleições feitas e apuradas, pois, desta vez já ha mais experiencia não só para a realização do pleito como a propria apuração.

O sr. Carvalho Mourão fala, depois, da antiga Camara:

— Não se recorda da antiga Camara? Ella começava o reconhecimento de poderes e, quando já havia numero sufficiente de deputados para deliberar, entrava em actividade.

Claro que não é a mesma coisa agora, pois agora se trata da Constituinte. E', todavia, um exemplo que eu cito para mostrar que não é tão absolutamente necessaria a presença de todos os seus membros para que se reuna um Congresso."

"SOU CONTRA A REFORMA ORTHOGRAPHICA POR DECRETO"

O Escriptor Henrique Pongetti, Respondendo á "Enquete" do DIARIO CARIOCA, Diz Que Continuará Escrevendo Como Sempre Escreveu

CONTRA A REFORMA — A NOVA ORTHOGRAPHIA MORRERA' — O IDIOMA 'E UMA FORÇA VIVA

Henrique Pongette

O leitor já conhece, naturalmente, o sr. Henrique Pongetti: elle é um dos nosos espiritos mais interessantes. Tem talento de verdade. Escreve com um brilho admiravel. E' a irreverencia em pessoa. Da sua penna insolente e da sua ironia impiedosa, são poucos os nossos homens de letras que se têm livrado. Elle os ataca vivamente, sem nenhuma condescendencia e num estylo cheio de encantos.

Possue tres livros: "Frauta de Pan", "Camera Lenta" e "Deserto Verde". Este ultimo é de contos, saiu ha pouco e vae conquistando um grande successo. No segundo, que é de chronicas, ha pilherias interessantissimas a respeito de figuras conhecidas das nossas letras.

CONTRA A REFORMA

A opinião do sr. Henrique Pongetti sobre a orthographia nova, nós a pedimos na redacção d'"O Globo".

— Eu mesmo escreverei — disse-nos elle.

E depois nos dava tres tiras de papel escriptas a lapis, numa letra grossa, em resposta ás nossas perguntas:

— Sou contra a reforma ortographica por decreto. Seria a favor se o governo, com outro decreto, désse talento e autoridade á Academia Brasileira de Letras. Os scriptores independentes do Brasil estão fartos da tutela de um grupo de "ratos" literarios que nada mais representa no espirito nacional além da subserviencia, da vaidade e do ridiculo com farda verde... Antes de promover reformas ortographicas, trinta e seis dos quarenta immortaes deveriam mostrar um tiquinho de talento com qualquer ortographia... Continuarei a escrever como sempre escrevi. Aceitarei as mutilações dos revisores mas não aprenderei de novo a Artinha para ser bomzinho com o Governo, com Portugal e com o collete de pellucia do sr. Laudelino Freire...

A NOVA ORTHOGRAPHIA MORRERA'

Henrique Pongetti prenuncia, agora, a morte da reforma:

— Dizem que o gynecologista Fernando Magalhães extraiu a ferros o decreto da reforma. Mas deixou novamente algodão no ventre da victima.

A reforma morrerá como morreram as anteriores: com o ridiculo e as consoantes dobradas. A Academia Brasileira de Letras deveria adoptar uma ortographia para seu uso pessoal como o sr. Aloysio de Castro adoptou o francez e a mão no queixo para continuar a ser o peor poeta do mundo. Só conhecem a Academia Brasileira de Letras, no Brasil os falsos intellectuaes que batem á sua porta namorando premios em dinheiro e rotulos de laureados que ajudam o livro a encalhar.

Alguns pseudo modernos como Guilherme de Almeida fizeram Graça Aranha deixar a cadeira para sentar-se nella... Ribeiro Couto, Menotti del Picchia e outros "revolucionarios" intellectuaes acabarão ajudando o sr. Olegario Mariano a espremer a barriga das cigarras que não querem mais cantar e collocando na camisa de porcellana do sr. Laudelino Freire os pronomes que elle reduziu a abotoaduras.

O IDIOMA E' UMA FORÇA VIVA

— O idioma é uma força viva que não se contém com decretos inspirados por intellectuaes que nunca souberam elevai-o numa obra de arte. Certos absurdos adquirem o prestigio dos individuos que os praticam.

Tres dezenas de membros de uma sociedade litero-recreativa não podem obrigar quarenta milhões de almas a escreverem como se escreve em Portugal quando o logico seria que Portugal escrevesse como nós escrevemos. Como disse, continuarei a dobrar consoantes e a não tirar o "h" da palavra bahia quando quizer explicar que a séde da Academia Brasileira fica á beira da Guanabara. Prefiro perder o trocadilho...

A SORTE E' PARA QUEM COMPRA A CREDITO NA A CAPITAL

REALIZOU-SE SABBADO O 17.° SORTEIO DE QUITAÇÃO DE DEBITOS

sendo sorteados os coupons

N.° 844

das séries

G-H-I-J-K

Centenas de clientes já liquidaram os seus debitos pelo Vantajoso Systema!

COMPREM TUDO A CREDITO na A Capital

para pagar em pequenas parcellas, ou quitar-se pelos sorteios mensaes.

CUBA AINDA NAO VOLTOU A' TRANQUILLIDADE

A RESIDENCIA DO NOVO PRESIDENTE DA REPUBLICA FOI ASSALTADA POR UM GRUPO DE EXALTADOS

Organização do Ministerio do Governo Cubano — Refugiados na Legação do Brasil, em Havana — Navios Norte-Americanos em Cuba

HAVANA, 14 (Especial para o DIARIO CARIOCA) — Assumindo o cargo de presidente interino da Republica, o sr. Carlos Manuel de Cespedes dirigiu um appello á população, o qual contém estas palavras: "Assumo as funcções de chefe da Nação pela vontade do povo e em nome da justiça, da paz e do amor á patria. Tomo posse dessas funcções porque é meu dever prestar auxilio da maneira mais efficaz á tarefa de livrar o paiz do perigo."

O sr. Manuel de Cespedes accrescenta que o seu plano de governo consiste em satisfazer as aspirações patrioticas de todo o povo cubano, restaurando a paz em sua patria, de maneira que todos os cidadãos possam entregar-se livremente ás suas actividades.

Termina sua proclamação com as palavras seguintes: "Quero executar o programma elaborado durante a mediação do embaixador dos Estados Unidos, afim de que os partidos politicos possam encarar com segurança as proximas eleições."

Recomeçaram as Manifestações de Hostilidade

HAVANA, 14 (Especial para o DIARIO CARIOCA) — Recomeçaram nesta capital as manifestações de hostilidade registrando-se conflictos entre as tropas da policia e o povo.

Não obstante isso, a vida commercial vae pouco a pouco se restabelecendo. Voltaram ao trabalho grande numero de funccionarios publicos, empregados no commercio, além de conductores de bondes, omnibus e taxis.

Organização do Novo Ministerio

HAVANA, 14 (Especial para o DIARIO CARIOCA) — Foi organizado o novo ministerio da seguinte fórma: Interior Frederico Laredo Bru; Guerra, capitão Demetrio Castillo; Communicações, Nicasio Silverio; Saude Publica, José A. Presmo; Obras Publicas, Eduardo J. Chibas; Fazenda, Joaquim Martinez Saenz; Justiça, Carlos Saladrigas; Presidencia, Raul Cardenas; Agricultura, Rafael Santos Jimenez; Instrucção Publica, Guillermo Belt; Prefeito Municipal de Havana, Estanislau Castanha e presidente do Conselho Municipal, Angel Cisneiros.

Navios de Guerra Americanos em Cuba

WASHINGTON, 13 (Havas). — O presidente Roosevelt ordenou que partam immediatamente para Cuba tres navios de guerra, afim de proteger os cidadãos norte-americanos em qualquer emergencia.

Refugiados na Legação do Brasil, em Havana

HAVANA, 14 (Havas). — Sabe-se que na Legação do Brasil, nesta capital, encontraram refugio diversos politicos cubanos que apoiavam o ex-presidente Gerardo Machado.

As Autoridades Prohibiram Manifestações em Havana

HAVANA, 14 (Havas). — As autoridades militares prohibiram todas as manifestações e expediram ordens para que a população seja desarmada. A tropa recebeu ordem para atirar contra qualquer pessôa que tente assaltar, pôr fogo aos predios da cidade ou perturbar de qualquer modo a tranquillidade publica. A' ultima hora, haviam sido saqueadas mais duas casas pertencentes a partidarios do general Gerardo Machado.

Predios Depredados

HAVANA, 13 (Havas). — Além da residencia do ex-presidente Machado, do ex-secretario do Interior, do ex-prefeito e do ex-chefe do districto central de Havana, numerosos outros predios pertencentes a partidarios do governo deposto foram depredados pela população. Calcula-se além disso em mais de 20 o numero de membros da policia secreta do ex-

(Continúa na 4ª pag.)

O GENERAL DALTRO FILHO Regressou Hontem a São Paulo

DECLARAÇÕES DO COMMANDANTE DA 2ª REGIÃO MILITAR

Grupo feito por occasião do embarque do general Daltro Filho

Pelo "Cruzeiro do Sul", regressou hontem a São Paulo, o general Daltro Filho, interventor interino do Estado e commandante da 2ª Região Militar.

Ao seu embarque, compareceram o general Góes Monteiro, o interventor Pedro Ernesto, representantes das altas autoridades e varios officiaes do Exercito.

Falando, pela manhã, á imprensa, o general Daltro Filho fez declarações sobre a situação. Disse que veiu ao Rio pedir ao sr. Getulio Vargas para resolver quanto antes o caso paulista, dando-lhe um substituto.

Referindo-se á liberdade de pensamento, disse que pretendia abolir, totalmente, a censura á imprensa paulista. Ella ficaria limitada apenas pela consciencia do patriotismo.

Alludiu ainda o general Daltro Filho ao seu acto acabando com a regulamentação do jogo, por julgar a roleta "uma actividade desgraçadamente immoral", e ao inquerito Murrey Simonsen, que vae andando regularmente.

Marconi Fala ao Radio

ROMA, 14 (Especial para o DIARIO CARIOCA) — O famoso inventor Senador Marconi leu, hoje, uma conferencia sobre o problema da propaganda pelo radio em ondas curtas destinada a ser ouvida a longas distancias. A prelecção teve lugar na Academia Italiana, onde o inventor tambem expoz os resultados das experiencias feitas em estudos recentes.

Os "Sem Trabalho", na Italia, Diminuem

ROMA, 14 (Especial para o DIARIO CARIOCA) — O numero de pessoas desempregadas no mez de julho diminuiu em 59.426 pessoas, comparado com o total do mez anterior.

"SÃO PAULO" Companhia Nacional de Seguros de Vida

SUCCURSAL NESTA CAPITAL, AVENIDA RIO BRANCO N.° 131, 1.° ANDAR

Presidente: — DR. JOSE' MARIA WHITAKER

A Excursão do Touring Club aos Estados Unidos

OS EXCURSIONISTAS PARTIRÃO, DEPOIS DE AMANHÃ, PELO "AMERICAN LEGION"

Terá inicio, depois de amanhã, quinta-feira, a grande Excursão Turistica Cultural organizada pelo Touring Club do Brasil afim de aproveitar o ensejo da realização da Exposição Mundial de Chicago, cognominada pelos norte-americanos como "um seculo de progresso".

O Departamento de Turismo, sob a orientação do seu dedicado superintendente, sr. P. B. de Cerqueira Lima, vice-presidente do Touring Club do Brasil, organizou essa excursão de modo a serem aproveitados não só os aspectos propriamente turisticos da viagem, como, ainda, os magnificos ensinamentos que della resultam. Assim é que serão feitas visitas a universidades, fabricas, museus, bibliothecas, estabelecimentos de instrucção, laboratorios, etc., correndo todas as despesas com os guias e interpretes por conta do Touring Club estando, assim, integrados no preço geral da excursão.

As differentes profissões representadas na excursão (medicina, engenharia, architectura, industria, commercio, jornalismo, etc.) terão, de per si, programmas especializados de visitas, de accordo com as suggestões feitas pelos respectivos representantes ao secretario technico de Turismo, sr. Angelo Orazi, que acompanhará os excursionistas, velando pelo cumprimento integral do programma organizado.

Em Nova York, onde deverão chegar a 31 do corrente, os excursionistas serão recebidos pelas autoridades diplomaticas e consulares do nosso paiz, entre as quaes o nosso consul geral, dr. Sebastião Sampaio, que é, tambem, delegado do Touring Club do Brasil naquella grande nação.

No dia 1.° de setembro será feita a primeira excursão pela cidade, afim de que os excursionistas tenham uma idéa geral do conjunto. A' noite, será feita uma excursão a Coney Island, a mais celebre praia da America, inclusive o seu famoso Luna Park, de cujas variadissimas diversões os excursionistas poderão desfrutar. No dia 23, com destino a Philadelphia.

O embarque dos excursionistas será depois de amanhã, a bordo do "American Legion" que zarpará deste porto ás 4 horas da tarde.

FRANÇA

QUAL SERA' O PARADEIRO DO AVIADOR FRANCEZ?

PARIS, 14 (Especial para o DIARIO CARIOCA) — Em seguida ao desapparecimento de um sargento-aviador francez quando voava sobre os Alpes Maritimos correu o boato de que o mesmo havia sido aprisionado pelas tropas italianas ao cruzar a fronteira da França com a Italia. Noticias da Italia, porém, negam qualquer fundamento aos boatos correntes do lado francez, dizendo não se ter realizado nenhuma prisão pelas forças italianas da fronteira, conforme informam os postos de vigilancia.

FALLECEU O COMPOSITOR PAUL HILLEMACHER

PARIS, 14 (Especial para o DIARIO CARIOCA) — Falleceu aos oitenta annos de edade em sua residencia particular em Versailles o connecido compositor Paul Hillemacher.

Circulo Brasileiro de Educação Sexual

SUA REUNIÃO HONTEM REALIZADA — A DEMISSÃO DO SR. MARIO DO AMARAL E DE OUTROS MEMBROS

Sob a presidencia do sr. José de Albuquerque, reuniu-se hontem, ás 17 horas, em sua séde social, á rua 7 de Setembro n. 207, o Circulo Brasileiro de Educação Sexual, para tomar conhecimento das demissões solicitadas por alguns membros de sua administração, que por terem querido fugir á letra dos Estatutos, foram advertidos pela directoria do Circulo, e, com isso, sentiram-se offendidos.

Foram os seguintes os membros demissionarios: srs. Mario do Amaral, d. Angelina Almeida do Amaral, dr. Renato Almeida, dr. Marianno Augusto de Medeiros, dr. Manoel Lavrador, Amadeu Beaurepaire Rohan, Celso de Figueiredo e d. Anna Bemvinda Dias de Toledo.

A seguir procedeu-se a eleição para os cargos vagos, tendo sido eleitos: orador, dr. Roberto Lyra; bibliothecaria, dra Anna Cavalcanti Teixeira Leite; membros do Conselho: professor dr. J. P. Porto-Carrero dr. Alcino Rangel, dr. Lourenço Borges e dr. Fernando Valle; commissão de imprensa: presidente dr. Deocleciano Martins de Oliveira Filho; secretario Armando F. Peixoto; membros dr. Arnon de Mello e R. Magalhães Junior.

Nada mais havendo a tratar foi encerrada a sessão.

EM FOCO A DIRECTORIA DE INSTRUCÇÃO DO E. DO RIO

Persiste o Caso dos 2:000$000 — "Acautelados" os Interesses da Instrucção — O Conselho Consultivo, Que Se Ouve Quando Quer e Attende Quando Póde...

Esta campanha que o DIARIO CARIOCA vem desenvolvendo sobre a Directoria de Instrucção do Estado do Rio, deflagrou-se com o caso gritante do fechamento do Lyceu e Escola Normal da vizinha Capital, consequencia do gesto infeliz que sempre commentámos, com altivez e desassombro.

Commentámos, certa concurrencia denunciada por um jornal, concurrencia que, segundo aquelle nosso collega, não se revestira dos necessarios requisitos...

Falámos da nomeação de moças para o exercicio do magisterio, no interior do Estado, sem apresentação de diploma, numa época de "super-producção" de professores, para localidade, aliás, cobiçadissima...

Lembrámos o "ponto dolorido" dos inspectores e do plano educacional, applicado ao Estado do Rio, apesar do parecer do Conselho de Educação, de que salientámos a parte mais interessante do voto emittido pelo respectivo relator...

E, sem que desejassemos encerrar o rol das irregularidades, de vez que as mesmas são innumeras e virão para as nossas columnas, ventilámos o pagamento de 2:000$000 (dois contos de réis), feito a determinada professora, contra o estabelecido pelo Conselho Consultivo, porquanto a lei 2.571, que regula os Lyceos e Escolas Normaes do Estado, tendo sido ratificada por elle, é, não ha negar, voto "expresso" do Conselho em fóco.

Por uma questão de ethica jornalistica, omittimos o nome da professora, para que se sabentasse apenas o "caso", com a possivel abstracção de pessoas.

Mórmente porque o nome da interessada, occupando o cartaz do dia de um inquerito aberto por denuncia de paes de alumnos, traria para nossa campanha um aspecto desagradavel, que buscámos evitar.

A Secretaria do Interior e Justiça do vizinho Estado, deixando de tomar em conta a "totalidade" dos senões commentados, cada qual bastante sufficiente para a abertura de inqueritos, se estivesse em jogo a administração subalterna, tomou da questão dos 2:000$000 e redigiu a nota official que publicámos domingo e de que hoje destacamos o seguinte topico:

"O Governo do Estado, empenhado na regularidade da acção administrativa e na pratica dos principios moraes, que inspiram os auxiliares de sua confiança, na direcção dos serviços officiaes, sem qualquer interesse de ordem politica partidaria, "receberá", na maior attenção, para os devidos effeitos, quaesquer informações de interessados sobre esses e outros assumptos, desde que sejam positivadas e offerecidas em fórma regular, etc."...

A menos que se negue ao jornal o conceito de "interessado" no julgamento das attitudes dos homens publicos, vamos, cumprindo o que traçamos, tratar da coisa em seus detalhes, pondo em chéque a sinceridade daquella nota.

Ora vamos ver:

Diz o art. 4° da lei 2.571: — "Os docentes "são obrigados" a dar até 10 horas "semanaes", séndo-lhes abonada a gratificação de 10$000, por aula que exceder esse limite".

O paragrapho 6° do artigo 5° (em que se estribou o pagamento) reza o seguinte: — "Os regentes que substituirem os lentes, ganharão, a titulo de gratificação, "quanto os substitudos deixarem de ganhar".

E, finalmente, o art. 33, em seu paragrapho unico, affirma que "aos regentes não é assegurada promoção a cathedratico, salvo se prestarem concurso, nos termos da legislação federal ou do presente regulamento, conforme a cadeira de que se trate"...

Esse o "voto expresso" da lei.

Agora, os factos:

O dr. Augusto Tinoco, cathedratico de Historia Natural do Lyceu Nilo Peçanha, afastou-se do cargo, para servir, ainda ao Estado, como "Chefe do Serviço de Saneamento de Macahé", tendo sido transferido, depois, para Cabo Frio.

Com o seu novo posto, em commissão, "nada perdeu" de vencimentos para os cofres estadoaes, antes pelo contrario, por opção, sem elles no Lyceu, percebe outro, maior, pelos mesmos cofres...

Logo, quem lhe occupasse as horas de aula, em substituição, nada haveria de ganhar, em face daquelle citado paragrapho 6° do artigo 5°: — ou perceberia "o quanto" aquelle perdesse, isto é, "tudo".

Mas "tudo", no caso, era "nada"...

D. Maria da Gloria Ribeiro Moss, designada para reger mais uma turma, da "mesma cadeira" que vinha regendo, dando 3 horas de aula por semana, passou a dar 6, o que, em vista do estatuido pelo artigo 4°, não lhe dava razão, em absoluto, a gratificação de especie alguma.

Ficaram de pé, consequentemente, o art. 4° e o paragrapho 6° do art. 5°, prohibindo — "como voto expresso da lei" — qualquer pagamento de differença.

Decorridos mezes, d. Maria da Gloria, requerendo, obteve essas differenças, que attingiram a cifra de 2:000$000, segundo o officio dirigido á Escola Normal, em 9 de maio ultimo, sob numero 600.

Esse o pagamento que nos impressionou e que, sem argumentos legaes foi, de facto, realizado.

O jornalista não apresenta aos governos denuncias, de outro modo que este.

Cabe á Secretaria do Interior e Justiça do E. do Rio, dando prova real de acatamento aos "interesses moraes que inspiram as pessoas de confiança do governo", esclarecer, se o quizer, a questão, confirmando ou negando os seguintes quesitos:

a) — Estão de pé os artigos apontados como lei, neste arrazoado?

b) — Por que acto foi o dr. A. Tinoco afastado da regencia da cadeira de Historia Natural do Lyceu, com ou sem opção de vencimentos?

c) — Com esse acto, passou o Estado a perceber differenças, para distribuil-as, ou a pagar differenças de vencimentos áquelle funccionario?

d) — D. Maria da Gloria, assumindo a regencia de mais uma "turma", da "mesma" cadeira, attingiu ou excedeu as 10 horas de aula da lei?

e) — E' ou não verdadeiro o pagamento de 2:000$000, feito a essa docente?

f) — O Conselho Consultivo do Estado modificou, de algum modo, o espirito ou a essencia ou a fórma da lei 2.571?

Proseguiremos, convictos de que não articulamos senão o que é, de facto, "provavel", a bem dos interesses da Instrucção do Estado do Rio e, consequentemente, a bem dos "interesses moraes", que tambem são os nossos.

DR. JOSE' DE ALBUQUERQUE
Doenças sexuaes do Homem
Diagnostico causal e tratamento da
IMPOTENCIA EM MOÇO
Rua 7 de Setembro, 207, de 1 ás 6

Violento choque de vehiculos na rua Uranos

DUAS PESSOAS FERIDAS

O auto n. 4.023, de propriedade do sr. Simas Camillo da Guia, que se encontrava na direcção, chocou-se com o auto n. 956 que era dirigido pelo sr. Severe Toscano, na esquina das ruas Uranos e Bomsuccesso.

Do choque resultou sairem feridos, a senhorinha Francisca Coelho, brasileira, solteira, de 22 annos de idade, no joelho esquerdo e pescoço e o pequeno Emydio Couto, de 12 annos, em varias partes do corpo, além de fractura do braço esquerdo.

Os feridos foram medicados pela Assistencia.

O commissario Nazareth, do 7° districto, tomou conhecimento do facto.

Na Policia Central

DELEGACIA DE DIA

Está hoje de dia o 2° delegado auxiliar, dr. Miranda Netto.

ELOGIO DO DELEGADO AUXILIAR DO E. DO RIO GRANDE DO SUL

O director do gabinete de Pesquisas Scientificas, dr. Epitacio Thimbauba, communicou ao dr. Cezar Garcez, director geral de Investigações, que ao visitar o mencionado Gabinete, o dr. Deudt Filho, 1° delegado auxiliar da Policia do Estado do Rio Grande do Sul, que acaba de regressar da Europa, onde se achava commissionado, afim de estudar os serviços policiaes da França, Allemanha, Belgica e outros paizes, deixou no livro de registros de visitas a seguinte impressão: — "No silencio na paz do laboratorio aqui se pratica a verdadeira Policia Scientifica. Nem tudo no Brasil está por se fazer. Este laboratorio é uma prova. Com os meus mais sinceros cumprimentos ao seu director e assistentes."

DESPACHO DO CHEFE DE POLICIA

O chefe de Policia, capitão Felinto Muller, recebeu hontem, á tarde, no seu gabinete, varias pessoas, inclusive o delegado Frota de Aguiar, commissario-inspector Joaquim Sigmaringa Costa, chefe dos serviços de fiscalização nas casas sportivas e delegacias auxiliares. Em seguida s. ex. despachou com o dr. Arthur Neiva Filho, director de Expediente e dr. Edgard Ribas, director de Publicidade.

Nossa Senhora da Gloria

COTIAS NETO

Sempre antigo e sempre novo será o canto de gloria á Rainha da Gloria.

Com o segredo das perpetuas juventudes nem os tempos nem a eternidade o poderão gastar ou envelhecer.

O epitalamio divino, celebrado entre o Doador de toda graça e a mais bella das creaturas — Maria, é o preludio e a segurança da sua glorificação immortal. David inspiradamente cantou o epinicio dessa prophecia que as gerações realizam com a celebração das glorias de Maria.

O magnificat, hymno do novo Testamento, é a confirmação da apotheose que hoje celebramos para triumpho da egreja e confusão dos seus inimigos. Já um fremito de amor possuiu as almas puras, á nova do natal da Virgem de Israel. Aurora, Maria foi a mensageira do advento do Sol de Justiça e Liberdade para os homens agrilhoados ao captiveiro do espirito. E a historia da Redempção teve escripta no tempo a sua luminosa pagina, com o "placet" que em resposta á embaixada do Archanjo, lhe déra Maria — a ancilla Domini.

E o presepe e o desterro e Nazareth e Jerusalém, culminando tudo isto no Calvario são outras tantas prophecias que teriam a sua realização no epilogo triumphal — de Maria subindo aos céos. Maria é um céo animado "animatum colum". João Evangelista, o secretario do peito de Jesus, já lhe antevira a gloria de Maria sobre os córos angelicaes no reino da eternidade. A' conta do decóro e da gloria de Jesus, não poderia ser elemento de corrupção o que lhe fôra claustro e morada, nove mezes.

Não deveria padecer as injurias do sepulcro o corpo virginal da Concebida sem peccado.

Maria em corpo no sepulcro, seria a victoria de Satan a quem a Virgem esmagou a cabeça infernal. A sua glorificação é a resposta de Deus á interrogação do propheta — "Deus, profanaram a santidade do nosso templo?" A morte de Maria foi um deliquio de amor, um somno divino na expressão de Malerbi.

Postaram-lhe guarda os apostolos e santamente surpresos verificaram, coisa singular, — o furto angelico do corpo de Maria. A tua gloria, ó Virgem, é a nossa propria glorificação; é o senso daquelle mysterioso attractivo que arrebanha as almas aos teus pés, aos pés do teu altar, almas que aspiram a pureza e necessitam do perdão. Mesa celeste, tu és e é assim que te pedimos a comparticipação ao banquete desta eucharistia santa que é o antegoso e a ante-visão da nossa immortalidade e da gloria a que foste elevada, para a glorificação dos teus filhos.

Reorganização do Trafego Postal

Realiza-se hoje, ás 14 1|2 horas, no salão da Bibliotheca do Departamento dos Correios e Telegraphos, a 8ª reunião, presidida pelo sr. Junqueira Aires, director geral, para a discussão da reorganização do trafego postal nesta capital.

São convidados a comparecer a essa reunião os mesmos funccionario que já compareceram ás reuniões anteriores e mais todos aquelles que se interessarem por esses serviços.

PORTUGAL

AINDA O ACCORDO ORTOGRAPHICO

LISBOA, 14 (Especial para o DIARIO CARIOCA) — Os jornaes publicam com grande destaque os termos do accordo ortographico assignado no Rio de Janeiro em defesa da lingua portugueza.

AVIÕES FRANCEZES DE TURISMO EM CINTRA

LISBOA, 14 (Especial para o DIARIO CARIOCA) — Chegaram a Cintra hoje sete aviões francezes de turismo.

Um jornalista portuguez na A. B. I.

A directoria e grande numero de consocios reuniram-se para receber a visita do sr. Manuel José da Silva e Martins, director do "Jornal Lusitano", de Portugal e presidente do Syndicato da Imprensa Portugueza.

O sr. Herbert Mosses, presidente da A. B. I., saudou o confrade portuguez, dizendo que o jornalismo do Brasil e Portugal constituiam a mais unida das familias; e que daquelle instante em diante Manuel José da Silva e Martins devia considerar-se parte integrante da A. B. I.

Terminou saudando Portugal, o maior dos amigos do Brasil. O escriptor portuguez, vivamente emocionado, agradeceu a saudação dizendo que os sentimentos dos jornalistas portuguezes pelos brasileiros eram inteiramente analogos. E essa parecença de familia, queria crer, era para ambos motivo de orgulho, tanto quanto de sincera affeição.

EXCURSÃO CULTURAL DO TOURING CLUB AOS ESTADOS UNIDOS

As Homenagens de Hoje, á Noite, ao Jornalista Que Representará a Imprensa Carioca na Exposição de Chicago

Os intellectuaes e jornalistas, amigos de Adolfo Aizen, offerecem hoje, a este nosso confrade de imprensa, escolhido pelo Comité de Imprensa do Touring Club do Brasil para representar o jornalismo carioca na Excursão Cultural aos Estados Unidos, uma grande homenagem, que constará de um jantar, a realizar-se ás 7 1|2 horas da noite, no Restaurante das Flores, Praça Olavo Bilac, 13.

A significação dessa homenagem é muito grande, pois, além de mostrar o apreço com que os meios de imprensa e pensamento vêem o merito de Adolfo Aizen, frisa a unanimidade com que o jornalismo carioca applaude essa excellente escolha. O orador official será o escriptor Povina Cavalcanti.

A commissão promotora se compõe dos srs. Odylo Costa, filho, João Lyra Filho e Abellardo França.

Adheriram ao jantar offerecido a Adolfo Aizen os seguintes nomes: Ribeiro Couto, Murillo Araujo, Berillo Neves, João Lyra Filho, Herbert Moses, Povina Cavalcanti, Haroldo Daltro, Hildebrando Lima, Tasso da Silveira, Rafael Barbosa, Danton Jobim, Sodré Vianna, Arnon de Mello, Amorim Netto, Leão Padilha, D. Martins de Oliveira, Abellardo França, Marcio Reis, Odylo Costa Filho, Oscar Sayão, Heitor Marçal, Helio Vianna, Terra de Senna, R. Magalhães Junior, Nelson Carneiro, Ismaelino de Castro, Donatello Grieco, Luiz Martins, Nestor Guimarães, Marcos Constantino, Fernando de Castro, Cassio de Souza Filho, Wilson de Carvalho, J. M. Brinckman, Alvaro Ladeira, A. Simões dos Reis, S. O. Hersen, Cid Corrêa Lopes, Aristarcho Ramos, Marcelo Rizzi, C. Paula Barros, Luis Paula Freitas e Thomaz Murat.

CLINICA DE VIAS URINARIAS
Dr. Samuel Kanitz
Membro da Sociedade de Urologia da Allemanha, ex-assistente dos professores Lichtemberg, Lewin, Joseph de Berlim e Haslinger de Vienna. Especialista: em doenças dos Rins, Bexiga, Prostata, Urethra. Doenças de Senhoras, Diathermia, Ultra Violetas. Consultorio: 7 de Setembro, 42, Sob., das 13 ás 17 horas. Phone: 4-4493.

Um official ferido num desastre de aviação, no Campo dos Affonsos

Na tarde de hontem, o tenente Waldemar de Mello, no Campo dos Affonsos realizava no "Wacco" K. 167, exercicios de vôo.

Em meio dos vôos que fazia, o apparelho, quando se encontrava a regular altura, soffreu um desarranjo.

Precipitando-se ao sólo pesadamente, o "Wacco" K. 167, ficou bastante damnificado, recebendo o tenente Waldemar de Mello ferimentos numa das pernas.

Soccorrido na enfermaria da propria Escola de Aviação, o tenente Waldemar de Mello, cujo estado, não inspira cuidados, foi transportado para á residencia.

LIVRARIA ALVES
Livros collegiaes e academicos.
RUA DO OUVIDOR, 166.

"Imperialismo ou Legitima Defesa?" é o livro que o jornalista Alexandre Konder vem de lançar ao publico

Alexandre Konder, nosso collega de imprensa acaba de lançar a publico, por intermedio do departamento graphico de editor Calvino Filho, a sua obra de estudos sobre a momentosa questão sino-japoneza.

Trata-se de um trabalho criterioso e farto em documentações, reunindo o seu autor nas trezentas e tantas paginas de "Imperialismo ou Legitima Defesa?" tudo quanto sobre o assumpto puderam falar os documentos e os especialistas no assumpto, seguindo uma explanação clara e de forte argumentação para a defesa da these que abraçou.

Alexandre Konder é hoje em dia um dos maiores technicos sobre coisas extremo-orientaes e da sua capacidade de trabalho e intelligencia muito ainda poderá se valer por certo a nossa diplomacia, quando se vir obrigada a aclarar certos pontos nublados que nos interessem.

O livro do jornalista patricio não é feito por certo para os grandes reclames de livraria e sim todo elle vasado a preencher nas bibliothecas do Brasil a vasta lacuna que nellas existe em relação as coisas e aos factos do Extremo Oriente.

CARDUUS CARDO
TONICO DO CORAÇÃO

Um representante de São Paulo em visita á A. B. I.

Esteve na séde da Associação Brasileira de Imprensa o sr. Vivaldo Coaracy, representante do "Estado de S. Paulo" no Rio de Janeiro. Ali foi para agradecer áquella Associação a permissão que ella obteve de seu regresso ao paiz e o officio de bôas vindas que recebera de seu presidente e que muito o havia sensibilizado.

Felicitou ainda a Associação dos jornalistas por sua brilhante attitude, cheia de nobreza e independencia. Recebido pelo presidente, o illustre visitante percorreu, em seguida, as dependencias da séde, na maior cordialidade.

Tres excursões projectadas pelo Touring Club Brasileiro em Minas Geraes

BELLO HORIZONTE, 13 — (União). — Reuniu-se, hontem, a secção do Touring Club Brasileiro em Minas Geraes, tendo o coronel Americo de Magalhães Góes communicado que recebera a incumbencia de organizar tres excursões, uma a São Paulo, outra a Poços de Caldas e a terceira ao rio São Francisco.

Foi nomeada uma commissão para examinar o assumpto, principalmente a possibilidade da excursão ao Estado de São Paulo ser realizada em setembro, quando na capital bandeirante se inaugura a Feira de Amostras.

Indefectivelmente pela Abolição da Censura

A A. B. I. TELEGRAPHA A' A. P. I.

O presidente da Associação Brasileira de Imprensa enviou ao da Associação congenere de S. Paulo o seguinte telegramma: — "Em nome da A. B. I., reaffirmo a essa Associação a solidariedade maxima de nossa classe pela abolição completa da censura, "prova cabal do entendimento na influencia social da imprensa". Saúda attentamente. — Herbert Moses, presidente da A. B. I."

Cartas de chamadas

Pelo Serviço Especial de Naturalizações, foram informadas as cartas de chamada referentes á Antonio Rodrigues Teixeira, Paul Henri Dissac, Laurinda de Souza, José Maria Pereira, Antonio da Costa, Joaquim Ribeiro, Bernardino Alves Carneiro, Francisco Mendes da Costa, Antonio de Souza, Fiel Ignacio, Luiz da Gloria Alves, Antonio Joaquim, José Augusto de Abrantes, Manoel da Silva Rodrigues, Augusto Alves dos Santos, Adelino da Costa Vasconcellos, Alberto Schmidt, Antonio Corrêa, Antonio de Almeida, Cesario Luigi, Joaquim Antonio Monsanto, Laureano Rodriguez Salanova, José Benito Dominguez Rivera, Samuel Kestenberg, Josek Sylbersztajn, José Corrêa de Oliveira Santos, Humberto Vieira de Castro Gomes, Jewish Colonization Association, Peixoto & Companhia e Arlindo de Azevedo.

A campanha do delegado Frota Aguiar contra o "bicho" e jogos de azar

VARIOS CONTRAVENTORES PRESOS E AUTUADOS

Pelas turmas designadas pelo delegado Frota Aguiar foram presos os seguintes contraventores que bancavam o "jogo do bicho", em varios pontos de nossa cidade:

—— Francisco Caruso, na travessa Bellas Artes n. 5 com 85 listas e a importancia de réis 2:065$000.

—— Vicente Romano, na rua Genera Pedra, esquina de Praça da Republica, com 10 listas e a importancia de 48$200.

—— João Baptista Rodrigues, na rua Aristides Lobo n. 73, com 1 talão e 18 copias decalcadas e a importancia de 25$300.

—— Romeu Bruno e Thereza Andret, na rua Julio do Carmo n. 191, com 1 talão com 1 lista e a importancia de 93$500.

—— João Cortez, na rua das Laranjeiras n. 471, com a importancia de 8$000.

—— Alberto Sinorete, na rua Visconde do Rio Branco n. 34, com 163 listas.

—— José Jacob e Ulysses Gremak Delforge, presos na Avenida Mem de Sá, esquina do Largo da Lapa, com 1 lista e 13$500.

—— Alberto Copelo e Mario Gil, presos na Praça Servulo Dourado n. 33, com 113 listas e a importancia de 56$000.

—— Oscar Ferreira Leal, na rua Pedra do Sal n. 2, com 6 listas e a importancia de réis 131$200.

Na porta do predio sito á Avenida 28 de Setembro n. 429, foi apprehendida a importancia de 14$900; num predio vasio da rua Itaquati n. 16, foi apprehendida a importancia de 22$200 e 1 bloco de papel.

Os contraventores foram autuados no cartorio da Delegacia Especializada de Jogos.

Igreja Positivista do Brasil

FESTA DA MULHER

Será realizada hoje, ás 7 1|2 horas da noite, no Templo da Humanidade, á rua Benjamin Constant, 74, a Festa da Mulher, constando a cerimonia de uma conferencia publica, acompanhada de trechos musicaes.

Summario: — A Mulher; sua proeminencia social e moral — A elevação ao maximo grão de suas qualidades, pureza e ternura, na idéa da Virgem — Mãe — Esta idéa como mysterio theologico e como utopia positiva — Congraçamento dos tres monotheismos rivaes, judaico, catholico e islamico, pela adoração da Virgem — Mãe — Esse culto occidental constitue o preambulo espontaneo da adoração universal da Humanidade — A Humanidade realiza a utopia feminina fecundando-se sem assistencia alguma extranha á sua propria constituição — O Positivismo realiza assim a utopia medieval representando todos os membros da Grande Familia como provindo de uma Mãe sem esposo — Efficacia subjectiva dessa utopia independentemente de sua realização objectiva.

Rumo a Ilha Grande

DEIXARAM, HONTEM, A GUANABARA OS NAVIOS DA ESQUADRA

Rumo á bahia da ilha Grande, deixaram, hontem, ás 10 horas, o nosso porto as unidades de guerra que compõem a esquadra, afim de iniciarem o terceiro periodo de manobras navaes do corrente anno, que deverá ter a duração de uns quinze dias pelo menos.

Nos exercicios tomarão parte tambem, a flotilha de submarinos e 4ª divisão de esclarecimento e bombardeio da Força Aerea da Esquadra.

O cruzador "Bahia", capitanea da 2ª divisão naval não tomará parte nas manobras, por se encontrar em reparos no dique "Rio de Janeiro", e a ultima hora deixou de seguir o encouraçado "São Paulo", capitanea da esquadra.

THEATRO RECREIO
EMPRESA PINTO LTDA.
Telephone do Theatro: 2-8164. Tel.: da Exposição: 2-3220.

Margot Loure

HOJE — A's 8 e 10 hs. — HOJE
a linda e suavissima opereta em 3 actos e 8 quadros
«MARIA»
Que VIRIATO CORREA escreveu para mostrar no Brasil o verdadeiro Brasil!... — Musica inspirada e caracteristicamente nacional de FRANCISCA GONZAGA.
"MARIA" vae continuar no cartaz o successo sem egual d'"A Canção".
O Empresario Pinto prosegue na campanha do soerguimento do Theatro Nacional.
Sentimento! Ternura!... — O Brasil que ama, o Brasil que soffre pelo coração e que faz da renuncia um motivo de orgulho — Eis o que palpita em "MARIA".
Os artistas de maior prestigio e renome — Grande conjunto de bailarinos e bailarinas — Orchestra de 20 professores.
SABBADO, 19 — A's 4 horas da tarde — 2ª Matinée da Mocidade com a peça "MARIA" — 50 % de abatimento nos preços das localidades.

AS REFORMAS DO MINISTERIO DO TRABALHO

VAE SER ORGANIZADO, IMMEDIATAMENTE, UM PROGRAMMA DE ACÇÃO DE TODOS OS DEPARTAMENTOS

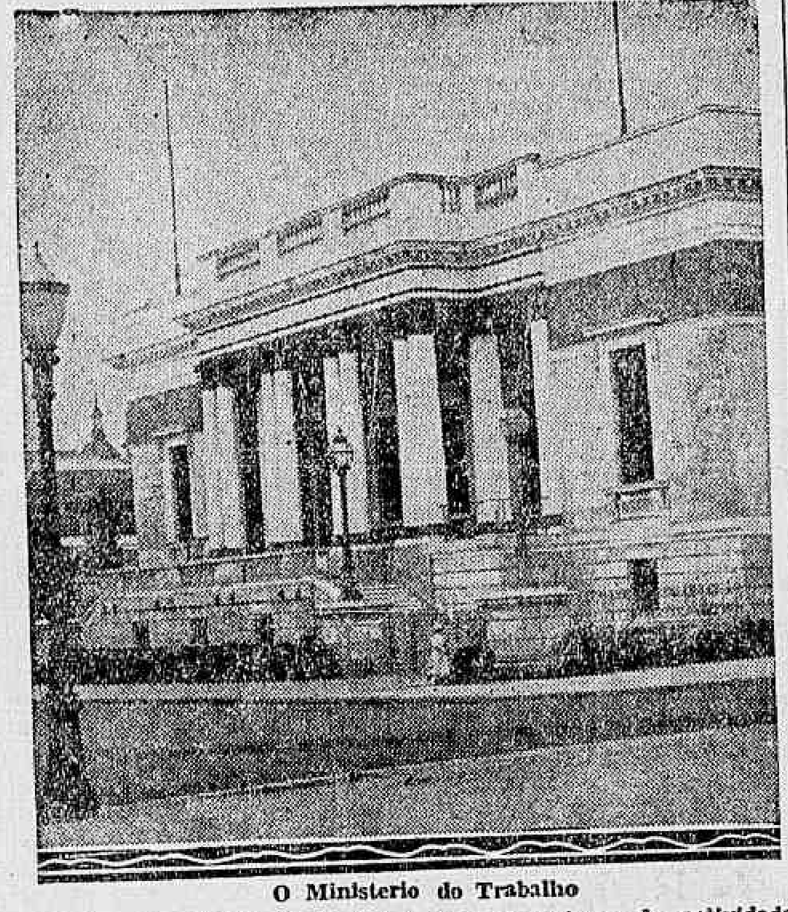

O Ministerio do Trabalho

Sob a presidencia do sr. Salgado Filho, realizou-se hontem no gabinete do ministro do Trabalho, uma importante reunião em que tomaram parte todos os directores geraes dos serviços daquella pasta. Tratou-se da organização immediata de um programma de acção, que terá prompta execução para que o Ministerio do Trabalho coopere de modo efficiente nas realizações do Governo Provisorio, no que se refere á expansão economica do paiz, segundo as medidas que vêm sendo tomadas em reuniões collectivas do Ministerio. A parte que terá o Ministerio do Trabalho, nessa grande acção do governo, é talvez das mais valiosas e dessa collaboração muito dependerá o exito do novo programma em vias de execução. Na conferencia de hontem, o sr. Salgado Filho assentou com os seus directores geraes varias providencias que serão adoptadas dentro das respectivas verbas orçamentarias.

No Departamento do Povoamento serão intensificados os serviços de colonisação e culturas dos nucleos coloniaes de Clevelandia, Sabino Vieira, Inglez de Souza e examinados, desde já, para installações breves, os planos para fundação de centros agricolas em São Francisco, Iguassú e pontos diversos da nossa fronteira. O Departamento deverá, juntamente com esse trabalho, preparar a sua transformação technico-administrativa.

No Departamento de Estatistica medidas importantes serão introduzidas, salientando-se a criação de estatisticas de trabalho e outras que dizem de perto com os sectores da actividade do Ministerio. A officina typographica, que está hoje envelhecida, desapparelhada, será equiparada com apparelhos novos, de fórma a preparar-se para uma constante operosidade em beneficio até do programma que se vae desenvolver na pasta e que bastante necessitará do auxilio da typographia. No Departamento do Trabalho, que vae ter, para o seu funccionamento, todo o edificio onde hoje se aloja em commum com o Instituto Electrotechnico, far-se-ão em ordem definitiva varios serviços, dando-se expansão aos que ainda não se puderam desenvolver.

Para a formação do Departamento Nacional de Seguro, transformando-se para tanto a actual Inspectoria, o ministro nomeou uma commissão composta dos srs. Almeida Lisboa, Mello Rocha, Clodoveu de Oliveira, um representante do Syndicato de empregadores e o sr. Lyra Madeira, como secretario, a qual deverá com brevidade apresentar o respectivo projecto. Tambem o Conselho Nacional do Trabalho soffrerá a modificação que desde muito tempo está requerendo. Em todo esse programma o sr. Salgado Filho deteve sua attenção e deliberou a respeito com o dr. Jorge Street, respectivo director, o que pretende realizar no Departamento da Industria e Commercio. Outras reuniões ainda se effectuarão para proseguimento do estudo da acção que vae ser desenvolvida, devendo os directores propor novas suggestões e informações para fixação das medidas já deliberadas.

O APPARECIMENTO DE UM MONSTRO EM GOYAZ

Vive no Rio Ferreiros, Tem Cabeça de Cavallo, Corpo de Peixe e Solta Gritos Estridentes — Está Resolvida Uma Caçada ao Estranho Monstro

GOYAZ, 14 (União) — Esta capital, tão calma e tão bonançosa, foi tomada da maior emoção nestes ultimos dias, com o apparecimento de um monstro estranho, de enormes proporções, nàs aguas do rio Vermelho, que atravessa, como se sabe, a cidade.

O apparecimento desse monstro verificou-se nas proximidades da barra do rio Ferreiros e a noticia, espalhando-se logo, está dando motivo á formação de uma verdadeira lenda em torno desse peixe ou coisa que o valha.

As primeiras pessoas que o viram, uns pescadores, asseguram que o monstro é de enorme tamanho, com cabeça de cavallo e corpo de peixe. O monstro tem a pelle lisa e lustrosa e, em certas horas do dia, dá grandes gritos, alarmando a população ribeirinha.

Está resolvida, por alguns "valentes" da cidade, uma caçada ao monstro.

Pilulas de Catramina Bertelli
Contra tosses, catarrhos, bronchites, laryngites, influenza, etc.

Conferenciaram e despacharam com o chefe do governo

Com o sr. Getulio Vargas, chefe do Governo Provisorio, conferenciaram e despacharam hontem, no palacio do Cattete os srs. Antunes Maciel, ministro da Justiça, e Washington Pires, ministro da Educação.

Para Tosse, Grippe, Bronchites, Asthma
e como preservativo da fraqueza pulmonar, tome:
HUMANITOL
COM ABSOLUTA CONFIANÇA
Vende-se em todas as Pharmacias e Drogarias — Dep. Geral: — RUA DA QUITANDA, 203 — SOBRADO — L. B. GIL & CIA.

UM IMPORTANTE MELHORAMENTO PARA A ZONA RURAL DO DISTRICTO FEDERAL

FOI INAUGURADA, HONTEM, A ASSISTENCIA E AMBULATORIO DE C. GRANDE

Desde os tempos da Republica Velha que os moradores da zona rural do Districto, isto é, de Madureira a Santa Cruz e Guaratiba, vinham pleiteando junto ao governo municipal a installação de um posto de assistencia que viesse attender ás necessidades daquella extensa e populosa zona do Districto Federal.

O ponto mais indicado, por ser um ponto convergente das estradas de Guaratiba, Ilha, Mudanha, Palmares, Rio da Prata e Rio-S. Paulo, evidentemente, era Campo Grande. Entretanto, ora por interesses politicos e ora por falta de numerario, vinha sempre sendo protellada aquella justa pretensão.

Veiu a Revolução e tudo continuou na mesma; interesses politicos, ou falta de numerario.

Na falta do almejado posto, um grande e abnegado coração, o dr. Raul Boaventura, resolveu, a expensas proprias, solucionar a situação.

E assim, já ha alguns annos, a Casa de Saude Dr. Raul Boaventura vinha substituinte aquella lacuna.

Pobre ou rico era ali acolhido com a mesma solicitude; melhor ainda que no Meyer, pois que, além de assistencia e ambulatorio, as intervenções cirurgicas eram tambem ali feitas com a competencia conhecida do dr. Boaventura.

Até que, afinal, augmentando num crescendo o movimento e ultrapassando já as suas modestas posses, as despesas e ainda mais, a necessidade que cada dia mais se accentuava de ampliar os recursos, resolveu a Assistencia vir em soccorro daquelle benemerito cirurgião, fornecendo os recursos necessarios para aquelles melhoramentos.

Claro está que não se poderia admittir a substituição de quem tão desinteressada e efficazmente já vinha desempenhando o cargo, por outro qualquer.

Assim, muito justamente, foi convidado para director o dr. Raul Boaventura, que, felizmente, não vae cuidar de politica, mas, sim, dos seus doentes, como tem feito até hoje.

Folgamos immenso em registar esse facto, mesmo para que se não diga, combatermos a reforma da Assistencia sómente por mania.

O Serviço de Distribuição Postal em Santa Thereza

UMA CARTA DO DIRECTOR REGIONAL DOS CORREIOS AO "DIARIO CARIOCA"

A proposito de um topico, inserido na semana passada, neste jornal, recebemos do Director Regional dos Correios, a seguinte carta:

"Illmo. sr. redactor do DIARIO CARIOCA. — Com referencia á local desse matutino, publicada no numero de hontem, sob o titulo "O Correio e os jornaes", na qual, sem positivar o facto, essa redacção deixa perceber que o serviço de entrega de jornaes não é executado com rgularidade, esta Directoria Regional tem a satisfação de offerecer os seguintes esclarecimentos.

Effectivamente, esta Directoria Regional, dando o devido apreço á imprensa, como elemento de propagação de informes de toda a natureza, tomou a deliberação, dentro dos recursos de que dispõe, de melhorar tanto quanto possivel a 1ª distribuição dos jornaes, feita pela manhã.

Para que as providencias concernentes a essa melhoria pudessem dar resultados immediatos, foi determinado que nesta primeira distribuição, sómente se fizesse a entrega de jornaes e cartas. Mas como para o completo exito dessa medida tornava-se necessaria a collaboração dos proprios jornaes, quer providenciando estes para que as suas edições chegassem ao Correio Geral á hora de alcançar os automoveis destinados ás succursaes e agencias, quer ainda para corrigir os erros constantemente verificados nas suas expedições no intuito de abolir os enganos verificados nas suas expedições, resolveu tambem esta directoria designar um empregado para nas redacções dos jornaes examinar todas as expedições no intuito de abolir os enganos verificados.

Essa incumbencia está sendo desempenhada satisfatoriamente pelo funccionario designado, que vem orientando as expedições dos jornaes de fórma a obter maior rapidez no encaminhamento dos respectivos exemplares, desde a phase da sua entrega nas secções desta Directoria até a de sua distribuição pelos carteiros.

No caso que motivou á referida local, o funccionario desta Repartição procurou averiguar o occorrido, hontem mesmo, na secção de expedição desse diario, estando presentes, além do respectivo chefe sr. Waldemar, outros funccionarios da mesma secção, não logrando, entretanto, obter ahi qualquer informação sobre possiveis reclamações a respeito da entrega desse jornal.

Finalmente, esclarece esta Directoria que a 1ª saida dos carteiros da 2ª secção, a cujo cargo está o bairro de Santa Thereza, é effectuada ás 8 horas, quando se abrem os estabelecimentos commerciaes. Nestas condições, a entrega dos jornaes só poderá se verificar a partir de oito e meia horas naquelle bairro pelas razões faceis dessa redacção apprender.

Terá, todavia, esta Directoria Regional o maximo empenho que essa digna redacção obtenha e forneça elementos que concretizem a reclamação em causa para que possa agir no caso pela fórma mais conveniente.

Com a segurança da minha admiração. — Tavares de Macedo.

Um Livro do Sr. Lindolfo Collor

O EX-MINISTRO DO TRABALHO RECEBEU PROPOSTAS PARA REUNIR OS SEUS ARTIGOS SOBRE O CHACO

O sr. Lindolfo Collor foi sempre um dos mais illustres jornalistas do Brasil. No exilio, agora, o autor de "Solano Lopez" escreveu, a proposito da luta no Chaco uma série de artigos nos jornaes argentinos e nos "Diarios Associados". Esses artigos serão agora juntos em livro, a convite de varias casas editoras, de que o eminente brasileiro está recebendo propostas. O livro se chamará "Terra da Confusão" e se comporá de 15 ou 16 capitulos: descripção do meio physico, no qual a luta se desenvolve: explanação historica das origens e dos contornos do conflicto: antecedentes diplomaticos do mesmo: causas determinantes da luta, no Paraguay: idem, idem, na Bolivia: episodios da luta — como se faz a guerra no Chaco: os momentos culminantes: Boqueron, Nanawa, Saavedra, etc.: flagrantes da vida dos soldados: e, por fim, a perspectiva internacional do conflicto: o mallogro da mediação de Washington (commissão de neutraes), o primeiro insuccesso do fracasso de Genebra, a tentativa final do A. B. C. P. e a explicação politica dos motivos desses mallogros com a falta de autoridade dos mediadores, quasi todos governo sem apoio na opinião publica. O livro terá de 200 a 250 paginas, e grande parte delle é inedita.

Para o tabellião do 14.º Officio de Notas providenciar

O 3º delegado auxiliar, dr. Democrito de Almeida, requisitou ao tabellião Eugenio Muller, do 14º Officio de Notas, uma certidão da procuração lavrada ás folhas 130 do livro 106 do mesmo cartorio, afim de ser junta ao inquerito que na 3ª delegacia auxiliar corre contra Antonio Gomes de Oliveira, em virtude de queixa apresentada por d. Horacina de Almeida Cruz.

THEOSOPHIA

Na séde da Sociedade Theosophica no Brasil, á rua 13 de Maio n. 33, 4º andar, haverá, hoje, 15, ás 17 1|2 horas, uma conferencia publica falando o sr. Aleixo A. Souza, sobre: "A Doutrina Secreta". Entrada franca. — Tambem na Loja "Damodar", sita á rua Visconde de Itaborahy n. 325, Nictheroy, haverá confencia publica ás 20 horas, no mesmo dia, dissertando um orador sobre assumpto theosophico. A entrada egualmente é franca.

ROSALINA
para coqueluche

Uma dispensa na Marinha

Das funcções de official de ligação entre o Ministerio da Marinha e das Relações Exteriores, foi dispensado pelo almirante Protogenes Guimarães, o contra almirante Americo Ferraz e Castro.

"Feira Desegual" — o livro de Dante Costa

Dante Costa

Appareceu, hontem, nas montras das livrarias da cidade, um livro, que é um primor de gosto literario: "Feira desegual", de Dante Costa.

Trata-se de uma serie de chronicas escriptas em adoravel estylo moço, com aquella leveza e graça, bem reflectidas nessa explicação, com que o autor justifica o seu livro:

"As coisas foram passando na planicie aberta á minha curiosidade...

Fui olhando.

Fui olhando e fui vendo.

Depois, na hora de passar a limpo, observei que tinha focalizado varios momentos deseguaes.

Trovas. Pedaços sentimentaes. Pequenas evocações. Quadros humildes. Irreverencias...

Então, juntando-os na mesma ordem em que tinham surgido, fiz delles um livro".

SONHO DE OURO
Amanhã (200:000$000 e 100:000$000
Sabbado 500:000$000
Galeria Cruzeiro, 1

Soluccionada pela Commissão Mixta de Conciliação do 1º Districto uma importante questão de trabalho dos radiotelegraphistas maritimos

A Commissão Mixta de Conciliação do 1º Districto, da qual é presidente o dr. Nascimento e Silva Filho, depois de levar a effeito algumas sessões solucionou a questão da locação dos serviços e determinação das attribuições patronaes para com os Radiotelegraphistas que exercem suas actividades embarcados nos vapores da Companhia Costeira, antiga pendencia que vinha perdurando ha muitos annos.

Das estações radiotelegraphicas daquella empresa de navegação é doadora a Companhia de Communicações Sem Fio, representante da "Marconi" de Londres, e que controlava os serviços profissionaes fizeram-se representar, respectivamente, pelo sr. Alvaro Dias da Rocha e dr. Rodrigo Octavio Filho.

Pelo Centro dos Radiotelegraphistas da Marinha Mercante actuou o sr. Pinto Nascimento, presidente daquelle syndicato profissional.

O convenio definitivo que resultou das sessões da Commissão Mixta de Conciliação está redigido em 14 itens, que estabelecem, em summa, o seguinte: a locação de serviços passa a ser feita de accordo com a lei de syndicalização actual, entre o empregador e o syndicato de classe, que é o Centro dos Radiotelegraphista da Marinha Mercante; a Companhia Costeira fica definida como o empregador para os effeitos das leis sobre trabalho; o syndicato tomará conhecimento officialmente das instrucções que sobre serviço radiotelegraphico adopte a Companhia de Communicações Sem Fio, além de outros detalhes que interessam ao assumpto.

Esse resultado foi considerado satisfatorio por todos os interessados, lavrando a acta, o secretario das Commissões, dr. Max Monteiro, tendo tambem tomado parte activa nos trabalhos os vogaes Cornelio Fernandes, Saturnino Campos e Antonio Francisco Carvalhal.

O caso da emissão de vales postaes falsos

DESPACHO PROFERIDO PELO 3º DELEGADO AUXILIAR

Na representação da directoria dos Correios e Telegraphos distribuida á 3ª delegacia auxiliar e referente ao accusado Juvencio P. Almeida Rocha Junior, deu, o respectivo delegado, dr. Democrito de Almeida, o seguinte despacho:

"Verificando-se pelas declarações do accusado que os factos delictuosos por elle practicados e confessados, occorreram nas cidades de Bello Horizonte, Juiz de Fóra e Barbacena, Estado de Minas Geraes, sejam os presentes autos enviados ao exmo. sr. capitão chefe de Policia, para que s. ex. se digne mandar encaminhal-os ao dr. chefe de Policia daquelle Estado, visto não ser competente a Justiça desta Capital para tomar conhecimento do facto".

SPLENDID COVENTRY
TODOS OS MODELOS
QUALIDADE SUPERIOR
MESTRE e BLATGÉ
RUA DO PASSEIO, 54 - RIO

Actos do Chefe do Governo Provisorio

O sr. Getulio Vargas, chefe do Governo Provisorio, assignou, hontem, os seguintes decretos:

NA PASTA DA VIAÇÃO:

Promovendo na Directoria dos Correios e Telegraphos do Paraná: a chefe de secção, por merecimento, o 1º official Antonio Olympio de Miranda; a 1º official, por merecimento, o segundo Odorico Laynes; a 2º official, por antiguidade, o terceiro Cicero Santiago de Araujo; a auxiliar de 2ª classe, por merecimento, o de terceira José Maria Sobrinho Segundo; a carteiro de 1ª classe, por merecimento o de segunda José Avellino da Silva; a carteiro de 2ª classe, por merecimento, os de terceira Dorgello Antonio Biazetto e Elysio Diogo Teixeira, e por antiguidade, Lourenço Ribeiro; a carteiro de 3ª classe, por classificação em concurso, Harry Baer Bottman, Olympio Guernier, Augusto Rohn, Antonio Bittencourt Lobo, Abelardo da Costa Bordin; e removendo o auxiliar de 2ª classe da agencia de Ponta Grossa, Modesto Rocha para egual cargo na Directoria Regional.

Exonerando: a pedido, Luciano Hermes da Fonseca Osorio de estafeta da agencia postal telegraphica de São Francisco em Santa Catharina; Leonoidina Martins, de ajudante da agencia postal telegraphica de Tubarão, no mesmo Estado; José Ballard Pinto Guedes, Josenio Pereira Pimenta Bueno e Carlos Alberto da Nobrega, de terceiros escripturarios da N. de F. de Goyaz; e Mario Osorio de Camargo, de agente com funcções de thesoureiro da agencia postal telegraphica de Sallesopolis, em São Paulo; e por abandono de emprego, Divaldo Lacerda de Oliveira, de telegraphista da 5a classe do Departamento dos Correios e Telegraphos; Nair Motta de ajudante da agencia postal telegraphica de Araruama, no Estado do Rio; e Antonio Nogueira d'Avilla, de auxiliar de escripta da E. de F. Noroeste do Brasil.

Nomeando interinamente: Alzira Costa Pinto agente do correio de Argirita, em Minas Geraes e Amenalle Valladares Silva, ajudante da agencia postal telegraphica de Araruama, no Estado do Rio.

Removendo, por permuta, o auxiliar de 2ª classe Jesus Ribeiro Pires, da Directoria Regional de Minas Geraes para a de Uberaba, e desta Directoria Regional para a de Minas Geraes, o funccionario de egual categoria Hercilio Martins da Silveira.

Nomeando auxiliares de escripta da Noroeste do Brasil, os diaristas Haroldo Breviglieri e João Nicoláo Baptista.

Concedendo aposentadoria a Maria Guilhermina Alves Costa, ajudante da agencia postal telegraphica de Marianna; a Antonio Sabino de Oliveira, carteiro de primeira classe da Directoria Regional do Districto Federal; a Benjamin Carvalho da Silva, estafeta da agencia postal telegraphica de Quarany, Rio Grande do Sul; e a Benedicto dos Passos, porteiro da Directoria Regional de Campanha, em Minas Geraes.

Demittindo Alfredo Saletti, de agente do correio de Boa Esperança, em São Paulo.

NA PASTA DA GUERRA:

Determinando que os officiaes promovidos "post-mortem", em consequencia de ferimentos recebidos em combate, no theatro de operações de guerra ,ou forem assim considerados, deixarão aos seus herdeiros o montepio e meio soldo do posto immediatamente superior ao dessa ultima promoção; applicando-se as referidas disposições desse decreto aos officiaes promovidos "post-mortem", pelo actual governo.

Classificando o capitão Olindo Denys no cargo de ajudante do 3º regimento de artilharia montada, sem effectivo.

Concedendo o accrescimo de 5%, sobre os respectivos vencimentos, ao major honorario Jayme da Costa Pereira, adjunto vitalicio do Collegio Militar de Porto Alegre por haver completado dez annos de serviço no magisterio.

LIVROS NOVOS

"CACAU", de Jorge Amado.

O sr. Jorge Amado, com a publicação d'"O Paiz do Carnaval", revelou-se logo um dos melhores romancistas da nova geração. Não lhe faltavam dons de payzagista commedido e do bem titereiro de personagens, e a sua ficção obteve a melhor acolhida por parte de intellectuaes e do leitores do grosso publico, já se achando em segunda edição quasi esgotada.

E' desse romancista de boa estirpe que acaba de apparecer um segundo livro, tambem de ficção, "Cacau", que acaba de ser lançado ás livrarias por Ariel Editora Limitada. "Cacau" é um romance proletario, como já o affirmou muito bem um dos seus criticos. Livro em que tudo decorre em ambiente magnificamente pintado, em que todos os acontecimentos são narrados com uma perspicacia e ao mesmo tempo com uma simplicidade que encanta. Romance proletario, nelle não são desdenhadas, entretanto, quando necessarias, as boas tintas de psychologia individual e ha paginas que satisfazem até mesmo os mais exigentes amadores de bom romance estrangeiro. Tudo isso é "Cacau": firmeza de payzagem, humanidade de personagens .Tudo contado, como diz o proprio autor, "num minimo de literatura para um maximo de honestidade".

"Cacau" traz vinte e cinco suggestivas illustrações de Santa Rosa Junior, e apresenta-se em bellissima confecção graphica, em edição primorosa de Ariel, e está destinado certamente ao mais brilhante dos successos de livraria.

"ESTUDOS PRATICOS DE NEUROLOGIA", de Austregesilo Filho.

Na moderna geração de medicos brasileiros, o dr. Austregesilo Filho é um dos que mais se têm destacado como verdadeiro homem de sciencia. E' que a elle não satisfazem as victorias da clinica empirica de todos os dias, nem bastam, como elemento independente, as investigações monotonas do laboratorio.

Na escola em que se tem formado a sua organização scientifica, assimilou o espirito de associação entre a observação clinica e a documentação anatomo-pathologica. Herdeiro de um nome que o sobrecarrega de responsabilidades, só tem augmentado o brilho da tradição eminente do grande mestre que é o seu pae.

Autor de varios trabalhos, reputados, aqui como no estrangeiro, dos de maior valor na especialidade, o dr. Austregesilo Filho acaba de publicar o primeiro volume dos seus "Estudos Praticos de Neurologia" — obra de caracter didactico, em que não faltam, comtudo, as provas evidentes da sua erudição. Esse trabalho, que vem enriquecer ainda mais a bibliographia da especialidade, é prefaciado pelo illustre neurologo paulista professor Enjolras Vampré, a quem tomamos de emprestimo as principaes justificativas do valor da obra do joven docente de neurologia.

"E' clinico experimentado, formado na escola de nosso grande mestre, o sr. professor Austregesilo.

E' anatomopathologista que segue a orientação do pranteado mestre de Hamburgo, o saudoso e sempre lembrado professor Jakob, em cujos laboratorios trabalhou com dedicação e pertinacia durante muito tempo.

Taes razões explicam porque o dr. Austregesilo Filho é, entre nós, um dos principaes sustentadores do methodo anatomo-clinico de Charcot."

Recebidos em audiencia no Cattete

No palacio do Cattete esteve, hontem, em conferencia com o chefe do Governo Provisorio, o sr. Aristiliano Ramos, interventor federal em Santa Catharina.

Tambem foram recebidos em audiencia, hontem, pelo sr. Getulio Vargas, o sr. Simoens da Silva e o juiz Abelardo Teixeira.

ACABA DE SAIR A 5.ª EDIÇÃO DE
S. Paulo Venceu!
de ARNON DE MELLO
E' O LIVRO DO MOMENTO, QUE ALCANÇOU UM SUCCESSO DE VENDA RARAMENTE REGISTRADO NO BRASIL
LEIAM-NO! NÃO DEIXEM DE LEL-O! AS REVELAÇÕES QUE ELLE CONTEM, IMPRESSIONAM E FAZEM PENSAR...
Prefacio de JOÃO NEVES
Pedidos aos editores FLORES & MANO, rua do Ouvidor, 145 — RIO
Preço .... 6$000

Cuba Ainda Não Voltou á Tranquilidade

(Continuação da 1ª pag.)

chefe de Estado, mortos durante as manifestações de hontem.

Despachos do interior do paiz annunciam que em Santiago, Camaguey e Cienfuegos, o povo realizou passeatas e demonstrações de regosijo por motivo da solução da crise politica. Houve varios conflictos. Em Santiago foi assassinado um agente da policia secreta. Todas as propriedades do ex-prefeito da cidade, sr. Manuel Arnoz, foram queimadas pela população.

Sob a Presidencia do Sr. Cespedes, Esteve Reunido o Novo Gabinete

HAVANA, 14 (Havas). — O gabinete esteve reunido pela primeira vez, sob a presidencia do sr. Cespedes, que resolveu guardar egualmente a pasta dos negocios estrangeiros.

A policia procura activamente vinte e sete automoveis, dos quaes treze blindados, de que se serviram partidarios do general Machado, disfarçados em soldados e marinheiros ou com a bandeira da associação A. B. C. para percorrer as ruas e praticar actos de violencia.

As autoridades militares prohibiram a circulação nas ruas a partir das 20 horas.

Um Ataque á Residencia do Novo Presidente

HAVANA, 14 (Do enviado especial da Agencia Havas) — A reacção popular que se seguiu á renuncia do presidente Gerardo Machado culminou com varios incidentes registados hontem nesta capital e na provincia. O povo continuou a procurar os elementos que pertenceram á policia politica do Regimen anterior e assaltou diversas casas onde se suppunha acharem-se os mesmos refugiados. Assignalaram-se varias mortes em Havana como no interior e as autoridades foram levadas a adoptar medidas severas para restabelecer a ordem. Contingentes de tropas foram enviados de caminhão para as localidades onde maior era a exaltação, mas os manifestantes conseguiam sempre escapar a tempo e reunir-se mais adeante. Durante quasi todo o dia houve tiroteios nas ruas.

Quando o enviado da Agencia Havas entrevistava o sr. Carlos Manuel Cespedes, conforme noticiamos, deu-se defronte da residencia do presidente interino, cerrada fuzilaria entre um grupo de individuos que passavam em um automovel e partidarios do agrupamento politico ABC, que montavam guarda ao predio. Os assaltantes, que segundo se affirma, eram membros da policia do governo Machado dispararam tiros de fuzil-metralhadora.

Restabelecida a calma, o sr. Cespedes, que não se perturbára com o occorrido, manifestou á Agencia Havas sua admiração pela França e pela idéa de liberdade que o nome da França representa no mundo. Accentuou que passára quasi toda a juventude em territorio francez e que mais tarde tivera a honra de representar o seu paiz junto ao governo de Paris. Como profundo admirador da cultura franceza e como patriota, não podia deixar de desejar que fossem cada vez mais fortes os laços de amizade entre os dois paizes. Considerava o nome da França particularmente caro a todo o paiz que conquistou a liberdade de armas na mão.

Foi nesse momento preciso que se fizeram ouvir quasi simultaneamente mais de 50 disparos a poucos metros da sala. A residencia do novo presidente offerecia então um aspecto de animação, cheia de politicos, militares e membros da sociedade ABC.

O Ex-Presidente Machado e Varios Membros do Seu Governo, Em Nassau

NASSAU (Ilhas Bahamas), 13 (Havas) — Chegaram a esta cidade por via aerea o ex-presidente de Cuba, sr. Gerardo Machado o ex-secretario da Justiça sr. Octavio Averhoff, o ex-prefeito de Havana sr. José Izquierdo e um secretario particular do ex-chefe de Estado. Os viajantes passaram a noite em Nicholstown, na ilha Andros.

O general Machado declarou aos jornalistas que nada temia quanto á sorte de sua familia que se encontrava em uma casa de campo proxima da capital cubana. Disse ainda que pretendia deixar Nassau a 26 do corrente, á bordo do navio canadense "Lady Rodney" mas nada adeantou quanto ao destino que tomaria. O ex-presidente achava-se muito fatigado razão por que só mais tarde poderia falar mais longamente aos representantes da imprensa.

O General Herrera Embarcou Para Jamaica

NOVA YORK, 14 (Havas) — Telegrapham de Havana á Associated Press: "O general Herrera, ex-secretario da Guerra do gabinete Machado, embarcou discretamente, acompanhado de sua esposa, de dois filhos e das familias destes, a bordo do navio mercante norte-americano "Quiriga", com destino á Jamaica.

Até o momento da partida, os viajantes estiveram occultos no Hotel Nacional, transformado desde sabbado numa verdadeira fortaleza. Foram conduzidos a bordo num auto olindado, acompanhados do general Julio Sanguily, commandante das tropas e do embaixador dos Estados Unidos sr. Summer Welles".

O Sr. Orestes Ferrara Installou-se em Nova York

NOVA YORK, 14 (Havas) — Communicam de Richmond (Virginia) que o ex-secretario de Estado de Cuba sr. Orestes Ferrara e sua esposa chegaram ás ultimas horas de hontem áquella cidade, procedentes de Miami. O sr. Ferrara installára-se com sua esposa num hotel e dera instrucções para que a sua tranquillidade não fosse perturbada.

Começam a Chegar em Havana, Unidades da Frota Norte-Americana

HAVANA, 14 (Especial para o DIARIO CARIOCA) — Começam a chegar varias unidades da frota norte-americana com o objectivo de garantir a vida dos membros da colonia dos Estados Unidos aqui domiciliada. Já ancoraram no porto os destroyers "Taylor" e "Claxton".

Membros da Familia do Ex-Presidente Machado Desembarcaram nos Estados Unidos

NOVA YORK, 14 (Especial para o DIARIO CARIOCA) — A bordo de um hiate desembarcaram num porto do sul dos Estados Unidos varios membros da familia do ex-presidente Gerardo Machado.

Os jornaes annunciam que o ministro da Guerra, general Alberto Herrera, deixou a ilha com grande precaução, sendo conduzido em carro blindado até embarcar.

RECREATIVAS

FLOR DO ABACATE

E' hoje que se realiza no amplo salão deste victorioso rancho do Cattete, o esperado baile em louvor a N. S. da Gloria. Como vem acontecendo todos os annos, a Junta Governativa do tri-campeão dos ranchos, fará hoje o seu grandioso baile, por intermedio do gremio das orchidéas, que tem á sua frente um grupo de abnegados recreativistas.

A festa de logo mais no salão do "Galho", promette pelos preparativos constituir assignalado acontecimento.

As dansas serão abrilhantadas pela applaudida orchestra do veterano pianista Carlos Pestana, Eloy Pinto, Juventino Silva, Caneco de Paula e Daniel Ribeiro estarão a postos, para nada faltar aos convidados e representantes da imprensa.

Fogo nas "Officinas Underwood" em Santos

SANTOS, 13 (União) — Hontem, ás 14 horas e meia, o quartel de Bombeiros recebeu aviso de que no predio 9 da rua Riachuelo lavrava fogo, seguindo para o local a guarnição de dia. O fogo teve inicio em uma das salas do 2º andar do edificio, onde funccionava a "Officina Underwood", de propriedade de Jorge Cremer. No momento em que os bombeiros chegaram o fogo já havia envolvido toda a officina, destruindo-a. Ligadas duas linhas de mangueira e posto o auto-bomba em funccionamento as chammas foram extinctas em vinte minutos. Os prejuisos soffridos pela officina de Jorge Cremer foram totaes.

Officinas do
DIARIO CARIOCA
Faz composição de linhas de linotypo em qualquer medida. Corpo 6, 8, 10, 12, 14, 24 e 36. Presteza e perfeição.
Encarrega-se tambem de impressões de jornaes, razões, livros, estatutos, etc.
PRAÇA TIRADENTES 77 (Terreo)
TELEP 3-0824
O sr. Eduardo Ferreira é a unica pessoa autorizada a fazer os recebimentos e negocios desta officina.

NA CENTRAL DO BRASIL

O director da Central, coronel Mendonça Lima, resolveu sejam concedidos os passes para funccionarios da Estrada, nos logares onde existe sub-inspectoria, pelos sub-inspectores e não pelos agentes das estações.

BOX

RODRIGUES ESPERA VENCER BIANNA POR KNOCK-OUT

Os combates annunciados para o dia 17 proximo, estão sendo aguradados com visivel ansiedade. Os afficionados desejam ver em plena actividade combativa os crocks que intervirão no magnifico programma organizado, um dos melhores dos ultimos tempos. Realmente, os homens que subirão ao ring para pelejar, são por demais conhecidos, contando com um sem numero de admiradores.

RODRIGUES E BIANNA

Na luta importante da noite se defrontarão Antonio Rodrigues e Tobias Bianna. Esta peleja levará ao antigo campo da rua Riachuelo, inteiramente remodelado, verdadeira multidão de adeptos da nobre arte.

O peso médio lusitano, pelo seu estylo e jogo, que se caracterizam pela impetuosidade, possue centenas de emilhares de admiradores, o mesmo acontecendo com o campeão brasileiro. Demais, a antevisão de sua violencia a todos empolga, pois a troca de golpes fortissimos é tida como facto consumado.

Os dois contendores se equivalem quanto á violencia com que se empregam.

Rodrigues é valente, destemido, ataca a fundo, procurando o knock-out no mais breve tempo. Elle não gosta de esgrimar punhos, procurando attitudes elegantes. Longe disso, o peso médio portuguez pega com dureza, entrando sempre até exhaurir o adversario, para então derrubal-o.

Bianna, todos o sabem, é indomavel.

Desde que o gong sôa, elle se transforma, surgindo um adversario perigosissimo. Suas esquivas desconcertam, porque as faz seguir sempre de um golpe justo que, attingindo o alvo, deixa invariavelmente, seus vestigios. Esses contendores do encontro de fundo da reunião de 17 proximo, no antigo campo da rua Riachuelo, deixarão recordações indeleveis da luta.

ABATE REAPPARECERA', ENFRENTANDO BRICKMANN

A primeira apresentação do uruguayo Carlos Abate, impressionou vivamente os nossos afficionados. Ainda em incompleta fórma, elle empatou com Rodrigues, havendo quem o achasse vencedor da peleja.

A segunda apresentação do patricio de Miguez será frente a José Brickmann, um pugilista de grande valor e que já derrubou homens de prestigio firmado.

Abate está agora em excepcionaes condições, razão porque poderá mostrar o que realmente vale. Brickmann sabe o valor do seu adversario, e não se tem descuidado dos treinos, desejoso que está de escrever mais uma victoria no seu cartel magnifico. Tratando-se de dois meio-pesados, facil será prever as proporções do choque, que offerecerá phases de grande emoção.

Loffredo e Manoel Pires combaterão, abrindo o programma de profissionaes.

Tendo se defrontado por mais de uma vez, até hoje ainda não ficou constatado qual delles é, realmente, o melhor.

Para definir a supremacia tão almejada, é que elles subirão ao ring, no dia 17 proximo, armado no antigo campo da rua Riachuelo, para o combate decisivo.

BEBAM CAFE' GLOBO O MELHOR E O MAIS SABOROSO

NO MUNDO ESPIRITA

CIRCULO ESPIRITA BENEDICTINO

O festejado escriptor e propagandista espirita, Jacy Rego Barros, falará na proxima sexta-feira, 18, ás 20 horas, na séde do Circulo, á rua Glaziou, 180 (Engenho de Dentro), desenvolvendo o seguinte thema: "O culto das imagens".

A directoria convida os confrades e o publico em geral para assistir essa palestra do nosso irmão Jacy Rego Barros.

CONGREGAÇÃO ESPIRITA FRANCISCO DE PAULA

Na assembléa geral, realizada no dia 16 de junho, do corrente anno, foram eleitas e empossadas, para dirigir os destinos desta Congregação durante o triennio de 1933 a 1936, as seguintes directorias:

Directoria Material — Presidente, Annibal Torreira de Sá; vice-presidente, Hermenegildo Martins; secretario geral, José Leandro Pereira; thesoureira, Palmyra Ferreira da Silva (reeleita); bibliothecaria, Plinio Guimarães Barbosa; directoria espiritual: 1º director, Antonio Rodrigues Guimarães (reeleito); 2º director, Marcellino Seliger; 1ª secretaria, Elza da Ponte Lopes; 2ª secretaria, Nair Alves do Rego; exp. dos Evangelhos, Seraphim Alves do Rego; exp. dos mediuns, Pery Alves do Rego; da caixa de caridade, conselho de 1933 a 1934: presidente, Joubert da Ponte Lopes; secretaria, Celinia da Rocha Pereira; thesoureira, Ascenção Augusta Borges; Jovelina Torreira de Sá, Palmyra Ferreira da Silva, Valentina Guimarães, Albertina de Abreu, Aurea Ribeiro Martins, Amelia Alves do Rego, Maria Augusta de la Riviére, Noemia da Rocha Pereira, Emilia da Rocha Vaz, Maria Virgilia Xavier, Dalva de Sá, Carmen Augusta dos Santos, Helena Duplan, Maria Veissie, Olivia Vernot, Belmira Soares, Frederica Wagner, Deolinda Mendes, Anacleto da Silva, Augusto Lopes Mendes e João Mendes.

Policia Militar do Districto Federal

Intendencia Geral — Secção de Alfaiataria

Em 14 de agosto de 1933.

A's costureiras matriculadas dos ns. 1 a 60, deverão comparecer nesta Secção, nos dias 18, 19 e 21, afim de receberem peças de fardamento para serem confeccionadas.

Joaquim de Souza Martins — Capitão.

Democrata Circo
Rua Figueira de Mello, 11 — Phone: 8-5013
HOJE — A's 20 3|4 — HOJE
Ultima representação de grandioso drama em 7
O Conde de Monte Christo
Magnifico desempenho por toda a companhia do popular CO'CO' — Estréa Duo Santucci e Les Alfreds e mais cachorros e macacos amestrados.
Cadeira — 1$500 — Geral 1$
Amanhã: O PODER DO OURO.

Resellagem de Stocks

TELEGRAMMAS ENDEREÇADOS PELA ASSOCIAÇÃO COMMERCIAL DOS VAREJISTAS AO SR. OSWALDO ARANHA

O sr. Oswaldo Aranha, ministro da Fazenda, recebeu os seguintes telegrammas:

"Associação Commercial Varejistas São Paulo tem a honra de vir perante vossencia secundar com as seguranças seu apoio as suggestões expendidas na representação que a vossencia enviou Associação Commercial São Paulo alvitrando revogação decreto 22.955, de 19 de julho ultimo e suggerindo systema ideal para identificação stocks com estampilhas imposto consumo que passarão a conter indicação do anno sua distribuição. Não podendo commercio cumprir exigencias resellagem stocks em virtude sua impraticabilidade julgamos formula proposta a vossencia pela Associação Commercial S. Paulo vem resolver definitivamente assumpto contribuindo ainda evitar attricto entre fisco e contribuintes. Attenciosas saudações. — (a) Antonio Pinto da Silva, presidente."

A ATTITUDE DOS AGENTES FISCAES

"Associação Commercial Varejistas São Paulo tem a honra de vir perante v. ex. dar seu integral apoio á representação que a v. ex. endereçou Associação Commercial de S. Paulo, secundando a anteriormente recebida por v. ex. da Associação Commercial de Pernambuco, contra attitude dos agentes fiscaes que, na revisão do imposto sobre a renda, ameaçam violar o sigillo dos negocios, procedendo a devassa nos livros dos commerciantes. Attenciosas saudações. — (a) Antonio Pinto da Silva, presidente."

DEPOIS DA GRIPPE FORTIFIQUE OS PULMÕES COM RHYMATOSAN CURANDO AS DORES DO PEITO E DAS COSTAS FRASCO POPULAR 2$500, no Rio

Titulo de Socio fundador do JOCKEY CLUB BRASILEIRO

Transfere-se pelo preço de 4:300$000. Trata-se com José Guimarães, Avenida Rio Branco, 40 — Salão Salgado.

CASA DO CABOCLO
Empresa Paschoal Segreto
Direcção de DUQUE
Hoje — A's 4.15 — 8 e 9 1|2 horas.
Na sua segunda semana de intenso exito:
PROMESSA
Com impagavel interpretação da nova e engraçadissima "trinca" — JARARACA, RATINHO e MATTOS.

NICTHEROY SPORTIVO

A VICTORIA DO YPIRANGA SOBRE O BARRETO — O ANNIVERSARIO DO MANACA' — A REUNIÃO DO NICTHEROYENSE

Repercutiu com furor, no meio social rubro-negro e nos centros sportivos, a significativa victoria do club de Manoelzinho, sobre o "Leão da Noite", pois, de nossa parte, anteviramos esse desfecho, tal o preparo que notamos na formação do "onze" ypiranguense.

A FESTA DE AMANHÃ NO ALVI-NEGRO

O Nictheroyense F. C. fará realizar, sobre as luzes dos seus reflectores, um festival sportivo onde tomarão parte o pujante conjunto do valoroso Ypiranga F. C. e o scratch dos funccionarios publicos em disputa de 11 medalhas offerecidas pelo sportista Antonio Alves Machado

Amanhã, os adeptos do football vão ter occasião de apreciar mais uma interessante peleja nocturna, na "cancha" illuminada do Nictheroyense F. C. Trata-se do embate que se vae travar entre a esquadra principal do Ypiranga F. C., a sempre temivel "eleven" de Manoelzinho e Biriba, e o forte conjunto Seleccionado dos Funccionarios Publicos Estaduaes.

O scratch dos servidores publicos do Estado reune, sem duvida, players de grande valor e de incontestavel renome destacando-se desde logo Aprigio, Esperidião e Nabuco, que tanto têm brilhado nos mais famosos esquadrões do Rio de Janeiro. São tres elementos capazes de fazer optima figura em qualquer conjunto do paiz. Além desses, ainda podemos destacar Edmundo Varella, que tanto fez com sua apurada technica no quadro principal do Gragoatá. Arruda, o temivel artilheiro paraense, e Lethier, que tanta fama alcançou nos campeonatos nictheroyenses.

O "onze" do Ypiranga dispensa commentarios, visto que é bem conhecido como um quadro harmonico e de grande entendimento, em que avultam varios elementos das selecções de Nictheroy e Fluminense. Varios clubs dos mais fortes do Rio têm conhecido o amargo da derrota frente ao quadro de Manoelzinho e Calão.

Conta o scratch do Estado, sem duvida alguma, abater o seu valoroso contendor, façanha que, uma vez realizada, marcará um verdadeiro acontecimento.

Emfim, pelo valor dos contendores, pódem os que apreciam o bom football aguardar o resultado da luta, certos de que presenciarão a uma grande batalha.

Quanto á outra prova, que será a preliminar, irá disputal-a o Paraizo F. C., de São Gonçalo, cujo valor incontestavelmente forte irá encontrar á sua frente o formidavel conjunto da Força Militar do Estado do Rio de Janeiro, em disputa de uma artistica taça.

Logo, portanto, teremos uma noitada agradavel para os adeptos do sport em Nictheroy.

O Nictheroyense organizou a seguinte commissão: direcção geral, Mario Brasil de Araujo; recepção á imprensa, Oswaldo Roque e Joaquim O. Souza; recepção aos clubs visitantes, Antonio F. da Costa e Henrique Costa Junior; direcção technica, Minott Bruno; vestiario, Jonsilém Vermil; e bilheteria, João Soares Martins.

O MIMOSO MANACA', O QUERIDO GREMIO DA CIDADE, FESTEJA O SEU 13º ANNIVERSARIO — O GRANDE BAILE COMMEMORATIVO

Os annaes carnavalescos da cidade registram hoje, uma de suas maiores datas, com o anniversario da fundação do glorioso Mimoso Manacá, uma das sociedades mais antigas de Nictheroy, com um passado cheio de brilhantes triumphos e cercada da estima geral da população. O acontecimento tem, de certo modo, alto relevo nos

Cosme Mello Alves, o incansavel presidente do querido Mimoso Manacá

meios carnavalescos da localidade, por isso que elle marca o 13º anniversario de um club que tem vivido phases de grande intensidade carnavalesca, realçando sempre, pelo brilho de sua actuação, o conceito justo que desfruta, de sociedade leader entre as congeneres.

Os quadros sociaes do querido Mimoso Manacá, registam um punhado de nomes de prestigiosa evidencia no seio recreativista e a coesão enthusiastica desses elementos valorosos tem-no feito vencer com galhardia todas as pugnas empreendidas, tornando-o, com justiça, o club tradicional da cidade.

Nictheroy tem assistido o nascimento de uma infinidade de sociedades, todas ellas de vida ephemera. Vence-as o primeiro embate da adversidade. Só a querida sociedade da rua de São João vê passar os annos sempre envolta no maior prestigio que a estima geral lhe adjudica e o evento de hoje assignala com justo relevo o apreço em que é tida.

Commemorando o seu 13º anniversario, o querido gremio fará realizar em seus amplos salões, amanhã, 15, dia de Nossa Senhora da Gloria, uma encantadora festa, aguardada com viva ansiedade.

Do programma commemorativo consta um jantar para os intimos ás 19 horas; em seguida sessão solenne, quando será inaugurado o retrato do querido e inesquecivel Manoel Cavula de Mattos, um dos carnavalescos de mais rija tempera e incansavel pugnador pela grandeza do club. Segue-se depois o grande baile, até a manhã seguinte, tocando a esplendida "jazz-band" da casa.

O Mimoso Manacá está, presentemente, governado pela directoria abaixo, que lhe vem prestando os mais relevantes serviços, tornando-o sempre e cada vez mais querido no coração da terra fluminense: presidente, Cosme Mello Alves; vice, Antonio de Souza; 1º secretario, Raymundo França; 2º Francisco Rodrigues da Silva; thesoureiro, Antenor Rodrigues da Silva.

E' um pugilo dos melhores elementos que ha nos meios carnavalescos da terra cada qual servido pelo maior enthusiasmo em prol da grandeza de seu club.

Felicitamos o prestigioso gremio por mais essa victoria que regista.

NO MUNDO DAS MARAVILHAS
Cunhandy
Não tem rival. E' de effeito seguro, rapido e efficaz em todas as molestias do utero e ovario e suas consequencias. Pode ser usado em qualquer occasião.
Bryonilla
O medicamento por excellencia para o tratamento rapido e seguro da grippe, influenza, tosse, resfriado, inflammação da garganta. Quebre o frasco para evitar falsificação. Fabricantes: Jarbas Ramos & Cia. Rua S. Christovão, 607-A — Tel. 8-4593. A' venda em todas as pharmacias e drogarias.

CHANDU'! CHANDU'!
ENTERRADO VIVO!
CAMINHANDO SOBRE O FOGO!
TRANSFORMANDO FUSIS EM SERPENTES!
VEJA COM SEUS PROPRIOS OLHOS, O PODER FULMINANTE DO MAGO FANTASTICO!
(Film improprio para crianças)
5ª Feira GLORIA

A LOTERIA FEDERAL DO BRASIL

cujos sorteios toda a imprensa do Rio de Janeiro, mesmo a que não lhe dispensa sympathias, reconheceu como indefectivelmente honestos, não precisa mentir.

ESTEVE COM A VERDADE AO DIVULGAR IMMEDIATAMENTE QUE O BILHETE DO "MOSSORO'" FORA DEVOLVIDO, COMO ESTA' COM A VERDADE AO AFFIRMAR QUE O PREMIO DE 500 CONTOS DE REIS DA LOTERIA EXTRAHIDA NA VESPERA DO "SWEEPSTAKE" E O DE 1.000 CONTOS DE REIS DA EXTRACÇÃO DE SABBADO ULTIMO, FORAM VENDIDOS PELO AGENTE R. FASANELLO, RUA DIREITA N.° 9 — SÃO PAULO, E NÃO SO' ESSES COMO TODOS OS PREMIOS MAIORES DAS DUAS REFERIDAS EXTRACÇÕES.

Quem duvidar que interpelle a Fiscalisação do Governo ou compareça á séde da Companhia Financial Brasileira para deante de livros e documentos certificar-se da verdade.

CINEMA!

"Mumia" na proxima semana no Pathé Palacio

UMA HISTORIA DE AMOR A' SOMBRA DO VALLE DOS PHARAO'ES

Em Chandú o Magicco tambem tem scenas amorosas. E' uma super-producção da Fox, que será exhibida no Gloria a partir de Quinta-feira

A fantasia humana é infinita, pois, as suas criações, os seus arroubos não conhecem limites. Assistindo-se o espectaculo assombroso que é "Mumia", fica-se a pensar quão maravilhosa e extraordinaria é a imaginação!

Neste romance que tem por thema a resurreição de uma mumia, não se póde deixar de fazer resaltar o trabalho de Boris Karloff, cuja metamorphose em "Mumia", é realmente de assombrar. Esta mumia guardava toda a immensidade do amor, que occupara a sua existencia. Elle sabia que a alma daquella a quem amára estava agora incarnada em uma linda e fascinante joven, pertencente á alta sociedade.

E agora como roubar essa alma? Não julguem porém, que ha scenas tetricas que infundem terror.

Nada disso. Ha emocionantes scenas de amor, ha luxo, ha mundanismo, festas, etc.

O exotismo de suas paisagens, a originalidade de sua montagem, a ... de sua technica, fazem de "Mumia", um espectaculo completo.

Ella bonita é Zita Johann! E não só é bonita, é elegante e sobre ella tem o cunho de uma personalidade admiravel.

David Manners, que faz o galã, o apaixonada de Zita, está estupendo no seu papel.

"Além do Inferno"! Dia 28 teremos "Além do Inferno"!

Dia 28, com toda a certeza, teremos a importantissima estréa, no Palacio Theatro, de "Além do Inferno" (Hell Below), que a Metro Goldwyn-Mayer affirma ser um dos mais fortes espectaculos da presente temporada.

Robert Montgomery, Walter Huston, Madge Evans, Jimmy Durante e Robert Young são, como se sabe, as primeiras figuras desse film de grande espectaculo, cujas scenas mais interessantes, desenroladas no recesso de um submarino em acção, valem por um milagre de technica.

Emquanto Paris dorme

Victor Mac Laglen, o celebrado brigalhão das conquistas de Lowe, apparece-nos pela primeira vez com um desempenho notavel, evidenciando uma das mais sensacionaes modalidades artisticas como até então não nos fôra capaz de julgal-o tão artista.

Este film sem medo de errar, é a sua interpretação maxima para o cinema, porque Mac Laglen sente como ninguem o papel, que Raul Walsh lhe confiou.

Helen Mack lindo rostinho de mulher faz a sua estréa nesta producção, o verdadeiro exaltamento do amor paterno, coisa tão pouco explorada pelas cameras cinematographicas.

Na téla do cinema Odeon, a partir de segunda-feira proxima.

Um novo artista, através "Assobiando no escuro"

Ernest Kruex é o artista novo que a Metro apresentará, segunda-feira, no Palacio Theatro. Elle é o principal interprete de "Assobiando no Escuro" (Whistling in the Dark), em cujo elenco tambem está Una Merkel.

A popularidade de Truex — (que é, agora, o artista de cinema de menor estatura... com licença de Jackie Cooper e dos garotos da Our Gang...) é immensa, na America. Elle possue uma technica toda sua e "Assobiando no escuro" é o enredo que elle representou seis mezes seguidos num theatro da Broadway.

Um film para as almas femininas...

Irene Dunne e Charles Bickford, em "Mulher, só Aquella!" da RKO-Radio que veremos a 21 do corrente no Broadway

Casára-se na presumpção de que a vida de casada seria o prolongamento do encanto do noivado.

Mas a realidade, a experiencia quotidiana, a multiplicidade de exemplos, tudo isso iria, mostrar-lhe que a phase encantada dos idyllios, o periodo dos extases, estavam extinctos.

Nos primeiros dias de casada, a vida teve o mesmo rythmo de belleza. Mas com a fuga dos dias, não tardou a entrar na consciencia da realidade.

O marido fugia-lhe, pouco a pouco; e ella teve de se convencer, afinal, de que o casamento importara na morte do amor.

Abandonada, solitaria, com fome e sêde de amor, debatia-se entre duas forças. De um lado, a impulsão de um instincto eterno. De outro, o freio de um dever convencional de fidelidade.

Uma pergunta occorreu-lhe ao pensamento: Teria de estiolar a propria belleza, a propria juventude, na melancolia da solidão? Ou deveria revoltar-se contra o destino de sujeição imposto á mulher?...

Eis o drama de uma esposa moderna e que inspirou o film "Mulher", só aquella!", a ser exhibido, segunda-feira, no Broadway.

E' um celluloide forte e humano, em que Irenne Dune, a interprete genial, incarna o typo maior do argumento. O elenco mostra-nos ainda valores magnificos, taes como Charles Bickford, Gwill André e Eric Linden.

Uma ilha fluctuante?

Aproveitando a idéa, uma fabrica de filmis fez construir uma ilha assim para servir a um romance. E' uma coisa formidavel!

Digamos que ella tem 500 metros de comprimento, por 150 de largura, e faremos desde já uma idéa do colosso que isso é.

Foi a Ufa quem mandou construir essa ilha. Os amantes de films em que ha um pouco de ficção, e em que ha um grande romance emotivo, hão de ter occasião de ver essa ilha que apparece no film "I. F. I. — não responde", por signal que o romance tem tres artistas de valor — Charles Boyer, Danielle Parola e Jean Murat.

O Programma Art vae dar-nos esse film, muito breve.

"Cavadoras de ouro"... e a alta sociedade carioca

Vão optimamente encaminhadas pela Warner First National, a Cia. Brasileira de Cinemas e uma grande associação beneficente carioca, para o fim de offerecer á alta sociedade carioca uma deslumbrante festa que, segundo já transpirou, será a "maior noite de elegancia do corrente anno" e ficará para todo o sempre gravada na mente de todos.

Nessa grandiosa festa de arte e elegancia serão lançadas as musicas do film "Cavadoras de Ouro" (Gold Digers of 1933) e nella tomarão parte, reproduzindo os principaes numeros de cantos e bailados de "Cavadoras de Ouro", figuras das mais brilhantes da mocidade do Rio.

Varios e ricos brindes serão offerecidos aos convidados. Emfim, a noite de arte, espirito e elegancia que "Cavadoras de Ouro" vae proporcionar á sociedade carioca, será a mais brilhante do anno!

Um sonho que viveu

Mais uma vez vae voltar a téla este film que marcou uma nova arte da celebre dupla Gaynor-Farrell.

Vae voltar, mas desta vez em uma modalidade completamente nova tal como se fôra uma apresentação inedita.

Nesta copia que a Fox mandou buscar nos Estados Unidos, veiu inteiramente dialogada com canções totaes, pois que na primitiva copia o numero de scenas era roubado pelos letreiros intercalados, conforme uso naquella época.

Agora os letreiros são superpostos o que permitte a longa e verdadeira visão, como foi exhibido na America do Norte.

"Chandu', o Magico"

"Chandu', o Magico" — que o cinema Gloria vae exhibir depois de amanhã, com a participação admiravel de Edmond Lowe no papel de Chandu, Bela Lugosi interpretando Roxor, o terrivel, Irene Ware, o premio de belleza dos Estados Unidos, Jane Vlasek, Henry H. Walthall, sob a direcção de Marcel Warnel e William C. Menzies, dois especialistas em films do genero do mysterio.

Chandu não tem scenas de horror e muito menos de atrocidades, é um espectaculo verdadeiramente emocional, e contem ainda romance e humorismo, sendo digno de mencionar a presença do comico Herbert Mundin, um dos poucos comediantes que justificam o bom humor dos films americanos.

No mesmo programma a ser exhibido depois de amanhã merece que se assignale a projecção do ultimo numero do Fox Movietone News que dentre o seu variadissimo noticiario reporta graphica e sonoramente a monumental chegada de Balbo e sua victoriosa esquadrilha aerea a cidade de Nova York.

Entre Jack Holt e Ralph Graves, o coração de Lila Lee balança, indeciso...

Um é audaz, voluntarioso, bravo e destemido ,embora mercenario, vendendo a quem mais dér, todos os seus valores individuaes: Jack Holt. O outro, soube criar-se um nome de prestigio na reportagem de guerra, correspondente especial de grandes jornaes nos campos de batalha, embora acovardado, pusillanime, mas dono de grandes meritos sentimentaes..

Entre ambos, colloca-se um coração de mulher: Lila Lee, que não sabe por quem decidir-se, se por Jack Holt, ou Ralph Graves, o reporter menos destemido, porém, talvez mais arrebatado nas sequencias sentimentaes.

"O Az do Shangai" film da Columbia, a ser apresentado pela United, no Gloria, dia 24 proximo. E juntamente com "O Az do Shangai", os "fans" de Camondongo Mickey vão revel-o, ainda mais engraçado e habilidoso, em "Caçador Corajoso", proeza perigosa em que se metteu, na companhia do seu cão Plutão, com sérias e desastradas consequencias.

SANAFERIDAS

para feridas

Theatro Carlos Gomes

"Cia. Portugueza de Comedias MARIA MATTOS"

Hoje — A's 8 3|4 horas. — **Hoje**

Setima récita de assignatura com a comedia de Georg Berr e Louis Verneuil:

MISS FRANÇA

Com um trabalho excellente de Samwell Diniz e Maria Helena.

AMANHÃ — Festa artistica da actriz MARIA MATTOS.

Cêra?

Peça ao seu fornecedor PRATES ou BRASILEIRA são as melhores

CASINO COPACABANA

TODAS AS NOITES

D I V E R S õ E S

JANTARES DANSANTES NO GRILL - ROOM

15$000 por pessoa

DUAS ORCHESTRAS — CINEMA

MATINE'E AOS DOMINGOS A'S 3 HORAS DA TARDE

Agora pode tornar os seus dentes alvos e brilhantes em poucos dias. A sciencia descobriu o meio de tirar o amarellado e as manchas dos dentes—tornando-os 3 graus mais alvos em 3 dias. É o methodo "Systema Kolynos da Escova Sêcca." Experimente-o—só um centimetro de Kolynos numa escova sêcca—duas vezes por dia, e notará uma admiravel transformação da noite para o dia.

Ao entrar na bocca, o Kolynos se converte numa espuma que tira a côr amarella e as manchas, destruindo milhões de germens prejudiciaes aos dentes e ás gengivas. O Kolynos limpa os dentes restaurando ao esmalte a sua côr branca sem causar damno algum. Escovando-os só, nunca se poderá tornal-os tão alvos.

Conserve-os alvos, brilhantes e livres da cárie com o Kolynos.

É o mais economico—Um centimetro é o bastante.

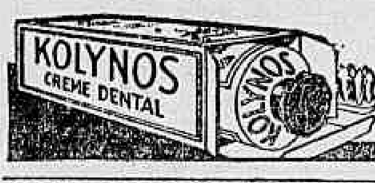

O CREME DENTAL Antiseptico 202 **KOLYNOS**

THEATRO CASINO

HOJE — A's 20 e 22 horas — HOJE

Continuação do grande successo de comicidade da encantadora comedia de ODUVALDO VIANNA

"M U L H E R"

Na criação humoristica de

P R O C O P I O

Moveis da Casa Sion, Sen. Euzebio, 119-121 — Louças da Casa Vianna — Lustre de F. R. Moreira — Objectos de arte da Casa Confucio — Os vestidos de REGINA MAURA são modelos da Casa Armando, Uruguayana, 12

DIARIO CARIOCA

Propriedade da S. A. DIARIO CARIOCA

DIRECTORES:
Horacio de Carvalho Junior
J. E. Martins Guimarães

CHEFE DA REDACÇÃO:
Danton Jobim.

EXPEDIENTE:

Endereço telegraphico: DIARIO CARIOCA
Telephones: Direcção: 2-3018; Administração: 2-3023; Redacção: 2-1550; Officinas: 2-0824.

ASSIGNATURAS:

Para o Brasil		Para o exterior:	
Anno	50$000	Anno	80$000
Semestre	30$000	Semestre	45$000

Venda avulsa: Capital 100 rs.—Interior 200 rs.
Aos domingos 200 rs. — Interior 300 rs.

São cobradores autorizados os srs. Lourenço Amaral e J. T. de Carvalho.

SUCCURSAL EM S. PAULO:

Director: José Armando Affonseca — Inspector Geral de Agencias e encarregado do Serviço do Interior: Raul de Brito Chaves. — Rua Trez de Dezembro, 14-1º andar, salas 4 e 5 Telephone: 2-6398

CORRESPONDENCIA:

Toda a correspondencia com valores ou que entendam com assignaturas, remessa do jornal, publicidade retribuida e outros de interesse da administração deve ser dirigida ao gerente do DIARIO CARIOCA.

INSPECTORES VIAJANTES DO DIARIO CARIOCA

Em serviço de inspecção do DIARIO CARIOCA percorrem os Estados do Rio de Janeiro, Espirito Santo e zona da Leopoldina em Minas Geraes o sr. Romualdo Perrotta, e o Estado de Minas Geraes o sr. Alcindo Pereira da Cruz.

Ficam sem valor os recibos amarellos da série C ns. 92355- 92400, por terem sido furtados na nossa administração.

O Director-Presidente da S. A. DIARIO CARIOCA estará diariamente neste jornal das 14 ás 16 e das 22 ás 24 horas e o Director-Thesoureiro das 9 1|2 ás 12 hs. e das 16 as 18 1|2 horas.

O SEU CREDITO E' BOM

Cada dia e todos os dias

para utilisal-o, com optimas vantagens pelo

CREDIARIO

da

A EXPOSIÇAO

Avenida — Esq. de São José.

UMA PHRASE

O GENERAL Daltro Filho, falando aos jornaes do Rio, teve duas phrases de especial saliencia. A primeira: "a coacção é um pessimo remedio para as doenças do pensamento"; a segunda: "o povo brasileiro é facil de governar".

Fiquemos na segunda. Effectivamente, não deve haver, na humanidade, gente mais facilmente governavel, do que a brasileira.

O brasileiro é fundamentalmente confiante. Sua boa fé não tem fronteiras. E' instinctivamente ordeiro. Suas aspirações nunca revelam aspecto combativo. Reclama, é certo, por vezes, mas sem hostilidade. E traço preponderante da sua psychologia é ter incorrigivel fé, mesmo quando a decepção se impõe.

Povo assim é, com effeito, facilimo de governar. Mas, talvez por isso, o facto é que ainda elle espera quem o governe como merece, isto é, aproveitando, em beneficio da communhão, para trabalho fecundo e bem conduzido, aquellas suas virtudes extraordinarias, que são aptidões naturaes, como que offertadas á intelligencia e ao patriotismo dos governantes.

Com esse povo bom, ordeiro, commodo, pacifico, que não faria pelo Brasil um governo resolutamente disposto a enfrentar os problemas leaderes da nacionalidade?

Valendo-se da cooperação de tão preciosos attributos, implicitos num povo que não protesta, que não incommoda, que não difficulta, que quasi não exige, que obra formidavel não teria realizado a Revolução, se o seu verdadeiro curso não tivesse sido desviado por motivos e para fins que muitissimo longe estão de corresponder aos anseios do povo nas vesperas da grande jornada?

Sim, é verdade, tem razão o general Daltro Filho. A nossa gente é facil de governar. Por isso mesmo, não encontrou ainda o impulso vigoroso que a impilla para os grandes destinos a que, com inconfiscavel direito, póde aspirar, e aspira.

Se ella fosse menos calma e menos confiante, se protestasse, reclamasse, exigisse, criticasse, sempre que visse as suas aspirações immerecidamente sacrificadas, provavelmente seria ainda mais facilmente governavel, dada a presteza com que haveria de ser escutada e attendida.

O TEMPO

Districto Federal e Nictheroy — Tempo: bom, com augmento de nebulosidade. Temperatura: noite fresca e em ascensão de dia. Ventos: predominarão os do quadrante norte, com rajadas frescas.

Estado do Rio de Janeiro — Tempo: bom, com augmento de nebulosidade. Temperatura: nite fresca e em elevação de dia.

Estados do Sul — Tempo: perturbar-se-á em São Paulo e perturbado nos demais Estados; chuvas e trovoadas. Temperatura: estavel, salvo no Rio Grande do Sul, rondarão para o sul; rajadas fortes.

T T T — O Instituto de Meteorologia do Rio de Janeiro, avisa que o litoral entre o Rio da Prata e o de Santa Catharina, está sujeito a ventos fortes, variaveis, até Rio Grande e de sul, no oeste, do resto da costa.

Trajecto Rodoviario Rio-S. Paulo — Tempo: bom, com augmento de nebulosidade no Estado do Rio e passando a instavel, já sujeito a chuvas e trovoadas até São Paulo. Temperatura: noite fresca e em elevação de dia. Ventos: predominarão os do quadrante norte, com rajadas bastante frescas em S. Paulo.

TOPICOS

DECRETO EXTRAVAGANTE

A imprensa publicou, ha dois dias, um ante-projecto ou coisa equivalente do Ministerio da Justiça sobre materia de direito processual. Divide-se essa materia em duas partes. A primeira refere-se ás causas em que a União seja interessada. A segunda trata de todas as causas em que se applique a lei federal, vale dizer, de toda e qualquer causa que seja levada aos tribunaes do paiz, pois julgamento algum deixará de ter por objecto a applicação da lei federal, no civel, no commercio ou no crime. E' lei federal todo o direito civil, todo o direito commercial, o direito penal. Pelo tal decreto, o que não era lei federal ficará sendo, isto é, o direito processual, da competencia dos Estados, assim summarissimamente avocada pela União.

A primeira parte do projecto alludido, acima destacada, importa, por sua natureza, numa inutilidade e numa redundancia, desde que as causas em que a União é interessada são de competencia da Justiça Federal e, destarte, a providencia deixará de ter objecto quanto a essas causas.

A segunda parte do decreto essa, sim, encerrará uma innovação, digamos ... uma espantosa innovação. Virtualmente realiza-se a unificação da justiça nacional. Antes da reforma da magistratura, cujo projecto foi, ha pouco, publicado, resolve-se a reforma integral do processo, criando-se uma terceira instancia judiciaria, subordinando-se a magistratura dos Estados á federal, subvertendo-se a ordem processual vigente, o direito constitucional e o direito publico não somente do paiz, como aquelles que são os estatutos juridicos de todos os povos cultos. Até uma terceira instancia judiciaria se estabelecerá...

Sem penetrarmos as causas de emergencia e efficientes dessa estupenda reforma, teremos, neste primeiro exame do assumpto, de assignalar as consequencias occorrentes do decreto ideado no Ministerio da Justiça. Afigura-se que num gesto repentino o titular daquella pasta mandará parar o transito em todo o territorio nacional, suspender todos os negocios forenses, sustar a propria vida juridica da Nação.

Eis no que redundará praticamente o accumulo de autos, vindos dos quatro cantos da Republica, para obstruir os trabalhos do Supremo Tribunal. Essa côrte de justiça nunca mais dará vasão aos processos que devem chegar á sua secretaria, em grão de recurso ex-officio.

Uma indagação, deante desse projecto monstro, nos vem ao espirito: qual a justificativa ou a origem de tão esdruxula providencia? Será que a magistratura de todo o Brasil se tenha pervertido subitamente? Será que se necessite de um expediente para succedaneo da moratoria, qual seria essa mora infindavel de todos os processos judiciarios?

Até hoje, justiça seja feita, a ditadura se limitára a medidas legislativas de ordem somente administrativa. Não violára os canones do direito constitucional, no que respeita á divisão de poderes, á ordem de processo, á declaração de direitos privados.

O ante-projecto óra em fóco, conforme a imprensa o deu a conhecer, não representa uma medida conservadora, nem uma providencia de urgencia que fosse reclamada pelas solicitações de nosso progresso. E, sem mais preambulos, tudo destróe e desorganiza.

NOVOS SUBSIDIOS

A HISTORIA que se reconstitue aos poucos, pacientemente, seleccionando a documentação, é sem duvida a historia melhor.

E a imprensa deve contribuir com a sua mancheia de grãos para a preciosa colheita.

E' de poucos dias a revelação — feita e provada em inquerito official — de que o ultimo interventor paulista (o ultimo que saiu) assignára decretos de nomeação aqui no Rio de Janeiro dois dias depois de exonerado do cargo.

Era pouco? Pois ha mais. O mesmo ex-interventor reformou a Justiça do Estado; e o seu substituto, que revogou o respectivo decreto, acaba de declarar, ainda officialmente, isto é, no despacho dado a um requerimento, o seguinte:

"O decreto que reorganizou a procuradoria geral e a procuradoria fiscal e de que foi o reclamante um dos beneficiarios, não corresponde ao interesse publico: attendesse tambem á conveniencia de caracter pessoal, tanto que as nomeações excederam aos logares..."

Como se vê, a historia, com taes subsidios, tem de sair perfeita e acabada.

ASSUMPTO PERIGOSO

A ASSOCIAÇÃO de Imprensa do Estado do Rio fez manifestação ao interventor fluminense. Disse, entre outras coisas, o seu presidente:

"A Associação de Imprensa do Estado do Rio, trazendo-vos os cumprimentos que tão justamente mereceis pelo brilho e honradez da vossa administração, põe em relevo a tolerancia da vossa autoridade e o grande respeito á liberdade de imprensa que, nas administrações honestas como a vossa, se tornam um precioso auxiliar do poder publico".

Em resposta, o interventor Parreiras declarou que "effectivamente, nunca procurou cercear no exercicio do poder a liberdade de pensamento e de critica".

A seu turno chegando ao Rio fala aos jornaes nestes termos o interventor de São Paulo:

"A coacção é um pessimo remedio para as doenças do pensamento. Para expulsar uma idéa má da circulação mental da sociedade, só conheço o recurso de substituil-a por uma persuasão constructiva e honesta".

E basta.

NÃO LEMBRAVA AO DIABO

EM CERTO relatorio policial fizeram-se ha pouco referencias desprimorosas contra dois advogados, e o relatorio teve ampla e ruidosa divulgação na imprensa.

Tomando — naturalmente — o partido dos seus confrades atacados, o Instituto da Ordem dos Advogados realizou movimentada reunião, com o designio de desaggraval-os. Nada mais compreensivel.

Não quiz, porém, o Instituto limitar-se a essa funcção. Subita, intempestiva e injustificavelmente, atirou-se contra a imprensa. Sim, atirou-se.

Nem de outra maneira se póde interpretar a proposta que o Instituto approvou, no sentido de ser pleiteada perante o Govrno a prohibição de serem divulgados nos jornaes os relatorios de autoridades, nas condições daquelle, que deu causa á celeuma.

Parece que ao Instituto da Ordem dos Advogados não basta o regimen a que se acha submettida a imprensa e pleitêa, por isso, contra ella, novas restricções. Esta, francamente, não lembrava ao diabo.

Demais, attenção ao precedente! Se cada classe se lembra de pedir ao governo que prohiba a publicação nos jornaes, de documentos officiaes desagradaveis aos seus membros, a que situação ficaria reduzida a imprensa? Ou, antes, poderia a imprensa viver?

Evocando a Epopéa Paulista

JOSE' FIRMO

Se a revolução paulista teve o grande merito de conduzir o governo ditatorial ao caminho das eleições, em compensação deu origem a um acervo verdadeiramente lamentavel de livros.

Ainda bem S. Paulo não se retirava honrosamente da batalha, onde estivera durante tres mezes, honrando, com o seu sangue, um passado de grandes lances de belleza, e já os escriptores apressados, alguns absolutamente inidoneos, atormentavam os editores com originaes inexpressivos sobre o movimento, que se incorporou, sem duvida, ás grandes epopéas da nossa historia.

O que elles pretendiam era explorar o grande motivo affirmando alguns a posse de documentos valiosos, a titulo de credencial ao facil successo de livraria.

O resultado todos viram.

Um dos maiores movimentos civicos da historia brasileira serviu para que se produzisse, deturpando-o, uma verdadeira avalanche de livros, quasi todos procurando torcer o sentido exacto da insurreição, emprestando-lhe um objectivo contrario áquelle que conduziu S. Paulo á reacção armada.

No acceso da luta, os Diarios Associados, desse titan do jornalismo sulamericano, que é Assis Chateaubriand, enviaram ao "front" um periodista adolescente.

Cheio de qualidades de observação, policiando o mais possivel as arremettidas insolitas da sua intelligencia, Arnon de Mello foi colligindo dados, annotando peripecias, registando incidentes militares.

Pelado pela censura, áquella época, ao consorcio que representava, não lhe era licito enviar as suas verdadeiras impressões, que não poderiam ser publicadas.

Deixou para publical-as depois, quando os acontecimentos o permittissem.

Agora, quasi um anno decorrido, quando a exaltação já não pode mais perturbar a analyse, o joven jornalista brasileiro enfeixa num livro o resultado das suas honestas observações nos sectores da luta.

Seria uma injustiça imperdoavel se eu me referisse aqui somente aos informes verdadeiros da obra.

"São Paulo Venceu!" é, além de tudo, um livro esplendido, escripto com simplicidade, num estylo claro e moderno.

Arnon de Mello apresenta á historia um documento que vale tanto pela verdade como pelo brilho com que elle o escreve.

Sem nenhum exaggero, pode dizer-se que a sua obra é um espelho que reflecte os acontecimentos de julho de 1932.

Para a Solução do Conflicto no Chaco

LA PAZ, 14 (Especial para o DIARIO CARIOCA — Segundo informações de fontes officiaes, as conferencias em que serão resolvidos os varios problemas do Chaco, que mantêm o Paraguay e a Bolivia em luta, deverão se realizar no Rio de Janeiro, provavelmente no decorrer de setembro proximo, coincidindo com a visita do general Justo, presidente da Republica Argentina, ao governo do Brasil.

Resolvida a Crise Ministerial na Argentina

BUENOS AIRES, 14 (Especial para o DIARIO CARIOCA) — Com a chegada, hoje, do dr. Mello, ministro do Interior, acredita-se que será resolvida a crise do gabinete.

Os Communistas, no Uruguay, Estão Agindo

A RESIDENCIA DO CONSUL YUGO-SLAVO ASSALTADA

MONTEVIDE'O, 14 (Havas) — Um grupo de communistas crentas atacou a pedradas e bombas de alcatrão a residencia do consul da Yugo-Slavia nesta capital. Os assaltantes espalharam ao mesmo tempo numerosos boletins subversivos. O predio ficou ligeiramente damnificado. A policia abriu inquerito para apurar o facto.

Terminantemente Prohibido o Jogo em São Paulo

S. PAULO, 13 (União) — O delegado de Costumes e Jogos, dr. Costa Netto, mandou notificar os proprietarios de casinos, boliches e outros centros clandestinos de que o jogo está terminantemente prohibido, de accordo com o decreto do interventor federal.

LEGISLAÇÃO E ECONOMIA

De todos os problemas brasileiros o mais importante e premente é o da organização economica.

Sim, premente, dizemos bem. E essa premencia decorre do retardamento indefenido que vae tendo a respectiva solução.

E' certo que têm crescido e melhorado as industrias nacionaes. Avoluma-se a producção do paiz cada vez mais, e até, em muitos casos se aperfeiçoa. Está, porém, tudo isso muito longe de corresponder ao que se tinha o direito e o dever de esperar, em face das possibilidades que são de facto infinitas, como por ahi se diz.

Qual o supremo factor de lentidão com que a nossa terra evolue, do ponto de vista economico?

Falta de operosidade ou de iniciativa?

Absolutamente não.

Os brasileiros são trabalhadores por indole em que pese a quantos aceitaram, como figura real e eminentemente representativa, a caricatura traçada por Monteiro Lobato, e á qual deu elle o nome de Jéca Tatú. E para que o seu amor ao trabalho se torne mais produtivo, não. Mas falta uma intuição quanto ás boas formas de operar, que vae ao ponto de quasi plenamente compensar o nivel modesto da instrucção vulgarizada.

Não, não é ahi que se precisa procurar a grande causa do phenomeno, e sim na deficiencia manifesta, que por toda parte se nota, de capitaes disponiveis e applicaveis.

Ora, capitaes não podem gerar-se espontaneamente. Para se fazer dinheiro é necessario que se comece por ter algum. A importação de muito e muito numerario, destinado a possibilitar a exploração e valorização das nossas riquezas jacentes, é o que urge conseguirmos, empregando, para tal fim, todos os meios, assim os directos como os indirectos.

Entre os segundos figura o proposito de evitar em nossas leis tudo que póssa vir a embaraçar a necessaria attracção das disponibilidades estrangeiras.

Mas, longe de patentear esse, é o proposito opposto que vimos demonstrando.

Haja vista, por exemplo, o decreto 20.465, promulgado para regulamentação do seguro dos ferroviarios. E' simplesmente aggressivo ao capital. E, emquanto não o reformarem "de fond en comble", pudemos ficar certos de que o augmento de nossa kilometragem de vias ferreas, tão imprescindivel á expansão economica da nacionalidade, não terá o preciso, o insubstituivel concurso do capital da Europa e dos Estados Unidos.

O interventor Flores da Cunha conferenciou, tambem, com o chefe do governo

O sr. Getulio Vargas, chefe do Governo Provisorio, recebeu hontem, no palacio do Cattete, em conferencia, o general Flores da Cunha, interventor federal no Rio Grande do Sul.

O almirante Amphiloquio dos Reis tem plenos poderes para resolver assumptos do Ensino Naval

O titular da pasta da Marinha delegou poderes ao contra almirante Amphiloquio Reis, director geral do Ensino Naval para promover, sempre que fôr necessario, entendimento directo com autoridades de administração publica federal ou estadual, sobre assumptos referentes ao Ensino Naval na Marinha de Guerra.

NA FEIRA LIVRE

HUMBERTO DE CAMPOS

O movimento é, já, intenso, ás sete horas da manhã, na feira-livre da praia de Botafogo. Enfileirados conforme a especialidade, os vendedores formam ruas e travessas, com as barracas ligeiras, que recordam, com a feição provisória das installações, um vasto acampamento de ciganos que se tivessem feito judeus. Aqui, amontoadas em prateleiras desmontaveis em dois minutos, são as fazendas de cores gritantes, as colchas para solteiros que dormem juntos e para casado que dorme só. Rendas do Ceará balouçam, penduradas, como bandeirolas innocentes, de um paiz governado e habitado por noivas. Adiante, espalhados na areia do jardim, faiscam objectos de vidro, desde o saleiro ordinario e domestico, para a casa da familia já feita, até o jarro colorido, presente de nupcias do leiteiro portuguez á copeira mulata, patrimonio da familia por fazer. E lá para o fim são os taboleiros de verdura, arreganhando os repolhos e as couves, e apontando os transeuntes com o dedo amarello das cenouras ou com o dedo vermelho dos rabanetes. Melancias grávidas repousam no solo, amontoadas. Mamões amarellos, nascidos com febre palustre na Baixada Fluminense, estendem o gargalo fino, piscando o talo para as aboboras. Pepinos inconvenientes esticam-se ainda mais, quando vêem alguma jaca por perto. Ao longe, cacarejam gallinhas prisioneiras, e ha grandes gallos atrevidos, que, sem movimento nas suas capoeiras immundas, espicham o pescoço e levantam, num cantico vibrante e sonoro, um hymno á vida livre. Perús de cabeça ensanguentada, incham como enormes bolas de borracha cobertas de pennas, e soltam estouros miudos, de orgulho intimo, como se fossem elles que tivessem feito a Revolução. Patos asthmaticos espalham, em segredo, boatos falsos, como conspiradores seguidos pela policia. E ha até um papagaio, que, do alto da sua gaiola, annuncia a quem passa a sua condição de deputado á Constituinte, como representante da classe. Dá vivas á liberdade mas tem uma corrente no pé.

Na parte destinada aos objectos de louça, reina a mais escandalosa promiscuidade. Ha mantegueiras ao lado de cinzeiros, e saboneteiras de mistura com pratos de sobremesa. Tres vasos nocturnos, com um cinismo revoltante, parecem deslumbrados com o espectaculo, certos de que, no dia em que forem comprados, nunca mais sahirão de casa para um passeio alegre pela cidade. Na secção chic, ha perfumes de Coty, que foram fabricados na Cidade Nova, e têm mais aroma na rôlha do que no frasco.

Toda de cambraia de linho branco, trazendo suspensa do braço uma "sombrinha" da mesma cor e que, aberta, não cobriria uma boneca, Dona Enedina foi, naquella manhã, por desfastio, fazer, ella propria, as suas compras communs. No meio de toda aquella gente ruidosa e em movimento, parece, toda branca, a fez de jasmin realçando os cabellos louros, uma camelia viva cahida num formigueiro. Acompanhava-a, a pequena distancia, respeitosa, a cêsta pendurada no braço de chocolate, a Jacyntha, mulatinha bem tratada, digna, em tudo, daquella patrôa elegante.

Comprados a carne de carneiro, e os borrachos innocentes para os dentes peccadores do marido, approxima-se a moça a um taboleiro de frutas, para escolha de algumas laranjas e pêras, quando se mette entre ella e a Jacyntha um garoto de uns onze annos. E parece despreoccupado, olhando aquelles pomos desafiadores da gula, quando, apanhando qualquer cousa, dá um pulo para traz, e deita a correr.

Habituado áquellas scenas, o quitandeiro não tem duvidas: dá, tambem, o seu pulo, e, abandonando a quitanda, larga-se a correr no encalço do pequeno, aos gritos:

— Ladrão!... Pega ladrão!... Olha o ladrão!...

Aos primeiros passos, porém, sente-se o quitandeiro seguro pelo paletot, e sacudido por uma pequena mão imperiosa, de alguem que lhe diz, a voz indignada:

— Não faça isso! E' uma indignidade! O senhor não está vendo que é um menor, um desgraçadinho? Por mais importante que seja um objecto, não se deve dar o nome de ladrão á criança que o tirou! Quanto mais uma pêra ou um pecego!

— Mas, minha senhora, não foi pêra nem pecego. O que elle roubou, foi a bolsa de V. Exa.!

— Como?!... Minha bolsa?!... — exclama a senhora, afflicta.

E não attendendo mais para nada, partindo, de carreira, atraz do menino e da bolsa:

— Ladrão!... Pega o ladrão!... Mata o ladrão!...

Em politica, tambem, ás vezes, acontece assim...

THEATRO

Temporada Lyrica Official

AMANHÃ, QUINTA-FEIRA, RECITA DE ASSIGNATURA "TRAVIATA"

Claudia Muzzio, a notavel soprano que vae cantar "Traviata", amanhã, no Municipal

Amanhã, terça-feira, ás 21 horas, no Municipal, em 5ª recita de assignatura da Temporada Lyrica Official, será cantada a opera "Traviata" a opera mais querida do elemento feminino que enternecida acompanha o soffrimento de Violeta Valéry em sua violenta paixão por Alfredo Germont.

A "Traviata" é como se sabe uma adaptação da conhecida novella a Dama das Camelias de Alexandre Dumas.

No papel principal da opera de Verdi, teremos opportunidade de admirar Claudia Muzio que nelle tem uma inexcedivel criação como cantante e como comediante; a seu lado na parte de Alfredo, estará o tenor Alessandro Ziliani que já é uma das figuras mais queridas do grande elenco lyrico que estamos ouvindo; Damiani será o Jorge Germont pae de Alfredo, Mercedes Trilla, a Flora confidente de Violeta, Faini o barão, Baronti o doutor, Colombo a Annina e Baciato o Marquez.

A orchestra obedecerá a batuta de Marinuzzi e os bailados sob a direcção de Olenewa terão tambem a sua collaboração pessoal pois a directora da Escola de Baile do Municipal dansará pela primeira vez na temporada.

Assim a Empresa Artistica Theatral marcará mais uma grande victoria em sua esplendida temporada.

The Royal Star Girls, no Florida

Deve realizar-se quinta-feira, no Florida, a estréa desta excellente "troupe" de bailados excentricos e fantasistas, sob a direcção do coreographo mr. Trotzky.

Continua assim a direcção do Florida no seu proposito de apresentar ao publico carioca as mais interessantes novidades, tornando o cabaret um local onde se possa apreciar optimos conjuntos artisticos.

"Promessa" na segunda semana de representações

Que Casa do Caboclo tem uma peça para vencer, dizem-nos o agrado e a galhardia com que ali se transcorreu a primeira semana de representação do original sertanejo "Promessa", da autoria de Ary Kerner e José Maria de Abreu.

Duque acertou, mais uma vez, apresentando a peça que durante tanto tempo andou promettendo aos numerosos frequentadores da Casa do Caboclo.

Ella tem muitos motivos de agrado, desde a actuação destacada com que Jararaca, Ratinho e Mattos apparecem-nos nos quadros de anecdotas e patacoadas, as canções de Esther de Souza e Durvalina, o agrado de Dercy Gonçalves, hoje cantora regional e comica interessante, além do conjunto Aracaty, cujo exito é sempre o mesmo, com suas toadas côcos e desafios, desta vez inteiramente novos.

A festa de Joaquim Almada, no Carlos Gomes realiza-se com a comedia "Sabão n. 13"

Na sexta-feira realiza-se no Carlos Gomes a festa artistica de Joaquim Almada.

Já esse facto é um motivo de attracção, visto tratar-se de um actor que o publico estima, porque elle apenas entra em scena o alegra e contenta.

Mas Almada não querendo abusar do seu prestigio pessoal, entendeu que a platéa do Carlos Gomes havia de novamente rir com elle em peça absolutamente nova e escolheu a comedia em 3 actos, de Dias da Costa e Carvalho Ivo: "O Sabão n. 13".

Que diabo seria isso? Ora, é que ha de ser: é um producto novo de saponaceo unico fabricado numa fabrica de gargalhadas originalissima nas composições chimicas que lança no mercado do riso...

O grande successo de "Mulher", no Casino

"Mulher", a encantadora comedia humoristica de Oduvaldo Vianna, está alcançando um grande successo de comicidade, no Casino.

O publico numeroso que enche todas as noites a platéa do elegante theatro do Passeio Publico ri gostosamente em todas as scenas, cuja graça fina desperta a mais franca hilaridade, dada a logica e a espontaneidade do dialogo, no desenvolvimento de um assumpto curioso e original.

Procopio tem em "Mulher" uma criação differente de quantas tem feito ultimamente e mantem uma irresistivel alegria durante as duas horas de representação.

Regina Maura, que apresenta maravilhosos vestidos, desempenha, tambem, brilhantemente o seu interessante papel de advogada e polemista terrivel.

Maria Mattos dará hoje em 7ª récita de assignatura a linda comedia "Miss França"

No Carlos Gomes realiza-se hoje a 7ª récita de assignatura da temporada de Maria Mattos, com a primeira representação da linda comedia em 3 actos de Lolus Verneuil e George Berr: "Miss França".

Como o titulo está indicando, trata-se de uma "charge" felicissima aos decantados concursos de belleza, prestando-se admiravelmente para uma successão de situações engraçadissimas, de ditos de espirito encantadores, especialidade do theatro francez o que com Louis Verneuil alcança a perfeição.

"Miss França", que antes de ter obtido o 1º premio de Belleza, éra apenas Claudina Guerin, estudante de medicina e assistente de hospital, é uma excellente criação artistica de Maria Helena.

A sua formosura e vivacidade parecem ter nascido para a interpretação desta figura que é profundamente sentimental.

No 2º acto da peça, o illustre

Maria Helena, que tem um grande papel em "Miss França"

actor Samwel Diniz tem uma scena encantadora com Maria Helena.

Maria Mattos e Joaquim Almada interpretam personagens interessantissimas de "vis comica", estando a comedia enscenada a capricho, como aliás é proprio da Companhia que tem dois grandes ensaiadores: Maria Mattos e Joaquim Almada e cujos pequenos nadas obedecem ao gosto esthetico de Samwell Diniz.

O commentario da noite

"Os nosso libretistas de opereta precisam evoluir", — disse hontem em sua critica de Maria o chronista d'"O Globo".

E o escriptor Breda, commentou:

— O autor da revista "Champagne paraty" tambem precisa...

RADIO

IRRADIAÇÕES DE HOJE

RADIO CLUB DO BRASIL

Das 7.45 ás 8.15 — Radio Gymnastica pela prof. Polly Wetti com o concurso da pianista srta. Vera de Oliveira

Das 8.15 ás 9 horas — Radio Jornal do Radio Club do Brasil.

Das 13 ás 14 horas — Programma de discos variados.

Das 16 ás 17.30 — Radio-Sport — Noticias sportivas pelo chronista sportivo do Radio Club do Brasil, Amador Santos.

Das 19 ás 20 horas — Programma de discos variados.

Das 20 ás 20.10 — Noticias cinematographicas.

Das 20.10 ás 20.30 — Programma de discos seleccionados.

Das 20.30 ás 20.45 — Programma do Oriente.

Das 20.45 ás 21 horas — Programma de discos

Das 21 ás 21.15 — Serviço de Publicidade da Imprensa Nacional.

Das 21.15 em deante — Transmissão da opera "Carmen" de Bizet em discos.

RADIO SOCIEDADE DO RIO DE JANEIRO

8 horas e 30 minutos — Hora Certa — Jornal da Manhã. Noticias e Commentarios Ephemerides Brasileiras do Barão do Rio Branco.

12 horas — Hora Certa. Jornal do Meio Dia. Supplemento musical.

17 horas — Hora Certa. Jornal da Tarde. Quarto de Hora Infantil por Tia Beatriz Supplemento musical.

18 horas — Previsão do Tempo. Discos variados.

19 horas — Hora Certa. Jornal da Noite. Supplemento musical.

19 horas e 30 minutos — Romance da Camisaria "O Cruzeiro".

20 horas — Jornal de Modas das Casas dos Tres Irmãos.

21 horas — Quarto de Hora de Humberto de Campos.

21 horas e 15 minutos — Notas de sciencia, arte e literatura.

Programma de canções regionaes no Studio da Radio Sociedade com o concurso das srtas. Jesy Barbosa e Sylvia Mello, srs.. Angelo Freitas, Moacyr Bueno Rocha e pianista Kalua.

SOCIEDADE RADIO PHILIPS DO BRASIL

Das 10 ás 12 horas — Discos variados.

Das 13 ás 14 horas — Discos variados.

Das 19 ás 21 horas — Discos variados.

Das 21 em deante — Supplemento do Programma Casé.

RADIO SOCIEDADE GUANABARA

Das 12 horas ás 13 — Transmissão de musicas em discos variados.

Das 20 horas ás 21 — Previsões do tempo, musicas em discos variados.

Das 21 horas ás 23 — Musicas e canto em discos da marca Polydor e da Telefunken.

RADIO OFFICINA AVILA
concertos de radios; automovel proprio para attender dia e noite — Tel. 2-9128
RUA REZENDE, 70

RADIO
Reparos e modernizações — Serviços domiciliar
HENRIQUE ARAGON & RUBENS LIMA
(ex-technicos de Assumpção & Cia. Ltda.)
Rua S. Pedro, 110, loja — Tel.: 4-0494.

"STANDARD" MOTOR OIL assegura uma protecção duravel contra o peior inimigo do vosso carro :- O ATTRITO

Qualquer oleo dará ao motor *alguma* protecção, *a principio*. Mas, quanto tempo durará esta protecção? Terá qualquer oleo "corpo" bastante para supportar o calor, o esforço e o uso que vem com o decorrer do tempo?

Não, de modo algum! E' indispensavel que o oleo seja duravel. E' preciso que conserve depois de varias semanas de uso as mesmas qualidades lubrificantes do dia da compra. Em summa, precisaes de "Standard" Motor Oil, o lubrificante duravel, que satisfaz qualquer prova a que vosso carro o possa submetter.

E' caro? Ao contrario, "Standard" Motor Oil é o menos caro de todos os oleos, pois dura mais, reduz despezas de concertos, e accrescenta milhares de kilometros á vida do automovel. Passae a usal-o hoje mesmo.

Usae Gazolina "Standard" — não ha melhor

Standard Oil Company of Brazil

"STANDARD" MOTOR OIL

VIDA MUNDANA

SALON

BRASILIDADES

O momento brasileiro é de franca surpresa.

Para qualquer lado que se olhe, o aspecto de innovações, de renascimento, de novidade é intenso.

O Brasil é uma verdadeira boite-á-surprise funccionando ao olhar atonito do indigena..

Assistimos a um completo balanço em que . de todas as naturezas, soffrem a propria remodelação.

Valores novos surgem com impetuosidade; valores velhos declinam suavemente para o eterno crepusculo dos homens e das coisas...

Raul Roulien e Procopio Ferreira. O sol que nasce e o sol que desapparece.

O mundo elegante cresceu; o bom gosto, seguindo uma lei eterna, progrediu; já não se admitte mais a farça, remanescente do Theatro primitivo que o Circo perpetua nas palhaçadas classicas da Praça da Bandeira, com ballarinas a cavallo e banda de musicos á paizana....

Os publicos de nossas platéas querem figuras bonitas, eugenicas e photogenicas, que tenham boa voz, e que se vistam com a sobria displicencia yankee.

Os caras de mascara, de narizes á Cyrano, os actores de voz roufenha estão francamente démodés, dépaysés...

E', aliás, natural.

Todos tem o seu periodo catabolico, a sua involuçãozinha...

Caminhemos para diante...

E' a renovação que se repete em todas as espheras.

Os governos pançudos e barbados vão cedendo lugar á mocidade imberbe e inexperiente.

Si jeunesse savait!...

Mas não sabe!...

O balanço dos valores apura um grande saldo a favor de nosso progresso elegante.

Felizmente. Aliás os homens não regridem nunca.

Só nossas illusões passam.

Tantos nomes que se vão firmando e tantos que tendem ao nada final!...

Para que cital-os?...

Elles vão tendo a consciencia do proprio destino.

E' preciso porém que elles se recordem daquelles versos que acabam assim:

"Foge de tudo para o teu nadir!
Poupa ao prazer dos homens o teu drama,
Que é mesmo triste para os olhos ver

E assistir, sobre um mesmo panorama,
A allegoria matinal subir
E a ronda dos crepusculos descer"...

E' o que nem todos fazem...

ANTONIO GABRIEL

O theatro no bairro de Catumby

O sr. Amaro dos Santos, esforçado empresario do theatro do Parque Tico-Tico, sito á rua do Chichorro, em Catumby, no intuito de proporcionar espectaculos modernos e de valor, ás familias habitués do referido theatro, contratou os applaudidos artistas: Alf Albuquerque, Mario Barreto, De Chocolat, Prista Silva e India do Brasil, que estrearam domingo p. p., sob os applausos calorosos da numerosa assistencia, tendo deixado magnifica impressão entre as familias.

Amanhã realiza-se o segundo espectaculo desses artistas, que certamente será assistido por todos os habitantes do populoso bairro.

Amanhã realiza-se no Carlos Gomes a festa artistica de Maria Mattos com um programma excepcional

Todas as festas artisticas de Maria Mattos são o espectaculo requintadamente artistico da sua temporada em qualquer parte onde a faça.

Cabe amanhã ao Carlos Gomes a vez de exhibir no seu cartaz um programma excepcional que não se repete pela circumstancia de que Maria Mattos o organizou com a idéa de o dedicar ao grande publico frequentador dos espectaculos da sua companhia.

"Maria" no Recreio, um exito sem solução de continuidade

A opereta que Viriato Corrêa escreveu com o coração e a maestrina Francisca Gonzaga musicou tão primorosamente, passou hontem pela sua prova de fogo.

O publico carioca encaminhado para o Recreio pela habilidade do Empresario M. Pinto, lotou o theatro nas duas sessões da noite como já o lotára na "matinée" e nas duas sessões nocturnas de domingo.

"Maria" está pois integrada no senso esthetico dos cariocas e se constitue no Recreio um exito sem solução de continuidade. A sua carreira triumphal está garantida a partir de hontem.

Realmente, "Maria" é uma opereta onde excede tudo quanto na gyria theatral chamamos "matadores".

Nella ha de tudo: a emoção e a poesia do seu entrecho, a belleza invulgar dos seus scenarios, a dolencia de sua musica e o surpreendente de suas scenas todas ellas ligadas pela mão de mestre do autor e pela mestria do porf. Eduardo Vieira director de scena da Companhia.

Mas, o que mais impressiona, e que fere a retina do espectador é o guarda-roupa, são os trajes typicos dos artistas quer no ambiente dos engenhos quer no outro ambiente onde vivem os ciganos de que a "Estrella" Gilda de Abreu é a chefe suprema, pela realidade que imprime em todas ás suas attitudes, pela maneira porque declama o futuro de "Maria", lendo a "buenadicha" e pela leveza do bailado que executa.

De resto é surpreendente em "Maria" a actuação de todos os seus interpretes, de todos sem excepção, verdade que o publico já compreendeu e tem sadibo premiar com os mais calorosos applausos.

As edições da Sociedade Brasileira de Autores Theatraes

Acaba de ser posta á venda, editada pela Sociedade Brasileira de Autores Theatraes, a comedia do conhecido escriptor dr. Abadie Faria Rosa, intitulada — "Foi ella quem me beijou".

As festas commemorativas do 15º anniversario da Casa dos Artistas

Algumas empresas já responderam ao appello da Casa dos Artistas cedendo-lhe certa percentagem sobre a renda dos seus espectaculos no dia 24 do corrente quando se commemora o dia do artista e o 15º anniversaro dessa instituição.

Entre essas empresas podemos citar: Empresa Paschoal Segreto S. A., Casa de Caboclo, Empresa do Cinema Olympia, Empresa do Cinema Moderno, Empresa do Pavilhão Derby e Empresa da Cia. Genezio Arruda.

FRA DIAVOLO

O GORDO e o Magro estão, novamente, no cartaz do Palacio-Theatro e nos commentarios de toda a cidade.

Diziam que Laurel e Hardy não passavam de dois chapéos côcos que eram populares porque faziam rir. Em outras palavras: — que elles eram apenas aquelles dois typos convencionaes, apresentando sempre os mesmos "gags". Veiu, porém, "Fra Diavolo" e lá se foi a lenda.

Nada de chapéo côco. Typos e "gags" bem differentes. Cabelleira "a lá garçonne". E os dois grandes comicos da Metro agradando muito, arranjando novos "fans", affirmando, mais e mais, qualidades admiraveis, indiscutivel talento artistico.

Mas, é preciso frizar que o extraordinario successo do film não se deve, apenas, á interpretação de Laurel e Hardy. Além delles, "Fra Diavolo" nos mostra Thelma Todd e Dennis King, vivendo um lindo romance, cheio de musicas deliciosas, as mesmas que Auler compoz em 1830.

Scenas grandiosas, com orchestração e córos contratados á direcção da "Civic Opera", de Chicago.

Montagem esplendida. Tudo maravilhoso.

E, como nota de particular interesse para o nosso mundo feminino, as "toilettes" de Thelma Todd, assombrosas e divinas...

ANNIVERSARIOS

Fazem annos hoje:

Senhora Gregorio da Fonseca; srta. Maria da Gloria Mangabeira; os drs. Léon Roussouliéres, Agenor Guimarães Porto, Francisco Brant, Aristides Guaraná Filho, Alipio Doria e João Gomes Cruz; o sr. Adão Costa Lima; a formosa Helena Almeron Richard; o brilhante caricaturista Raul Pederneiras, nosso prezado companheiro.

—— Faz annos hoje, a galante srta. Yedda, filha do tenente do nosso Exercito, sr. Francisco de Assis Bernardino e de sua esposa, d. Cecilia Olivo Bernardino.

Yedda terá por este motivo, ensejo de receber de suas amiguinhas e admiradores, muitos presentes, bonbons e abraços de felicitações.

—— SRTA. MARIA DA GLORIA PAES LEME DE MAGALHAES — Transcorre hoje a data natalicia da gentil srta. Maria da Gloria Paes Leme de Magalhães, distincta irmã da festejada poetisa René Paes Leme de Magalhães.

A querida anniversariante que desfruta largo circulo de relações de amizade em nossa sociedade, receberá, por certo, innumeras felicitações.

—— Commemora hoje o seu anniversario natalicio, o dr. Gulherme Hermsdorff, figura querida na nossa sociedade e elemento de relevo no seio de sua classe. Servido por um bello caracter e ornado de peregrinos dotes de espirito, o anniversariante será muito felicitado pelas multiplas amizades que tem sabido conquistar.

Asma - Bronchite
Cura radical, por processo novo. Dr. A. MARTINS — Especialista. ASSEMBLE'A, 88-2.º — Telephone 2-3213 — De 1 ás 6. — Entr. Optica Brasil

NOIVADOS

Contrataram casamento:

a srta. Iza Peçanha e o sr. Julio Gurgel;

a srta. Maria Amelia Alves e o sr. Hipolyto Dutra;

a srta. Julia de Assis Pacheco e o tenente do Exercito Taciano de Assis;

a srta. Ilka Bello de Amorim e o sr. Manoel Visconti Filho;

a srta. Hilda de Figueiredo e o sr. Armindo Ferraz;

a srta. Isolina Ribeiro e o sr. Mario Sant'Anna.

CASAMENTOS

Realiza-se hoje o enlace matrimonial do dr. Jorge de Bittencourt, joven e talentoso advogado dos nossos auditorios, com a srta. Nair dos Santos.

O noivo é filho do sr. Antonio Dias de Bittencourt, chefe da casa Dias de Bittencourt & C., e de sua esposa, d. Cecilia Corrêa Braga de Bittencourt, e a noiva, filha do sr. Manoel Teixeira dos Santos, importante negociante nesta praça.

Os actos, civil e religioso, terão logar na casa dos paes do noivo á avenida Mello Mattos n. 33, Haddock Lobo, ás 13 e 14 horas, respectivamente.

VIAJANTES

Depois de curta permanencia nesta capital regressou antehontem, para S. Paulo, o coronel Delphino Cerqueira, conhecido fazendeiro e capitalista.

O sr. Delphino Cerqueira, que é uma das figuras mais illustre da sociedade paulista, possue na metropole do paiz muitas relações de amizade, graças ás suas bellas qualidades de caracter e intelligencia.

Por isso, o seu embarque foi concorridissimo, a elle comparecendo elementos representativos dos nossos circulos sociaes.

FALLECIMENTOS

MARIA DE LOURDES ASSUMPÇÃO — Falleceu, ha dias, na cidade de Valença, E. do Rio, a sra. Maria Lourdes Assumpção, dignissima consorte do sr. Antonio Assumpção, politico de remarcado destaque no 2º districto daquelle municipio.

LUTO

MISSAS

Celebrou-se hontem, na matriz de Santa Rita, a missa por alma do conhecido recreativista Joaquim Francisco Moreira (Bitú), elemento de grande destaque no Rancho Recreio das Flores, fallecido em dias da semana passada.

Secção Economica do
DIARIO CARIOCA
DIRECÇÃO = F. J. TEIXEIRA LEITE

Diario Economico

NOTA DO DIA:

Problemas do Sudéste Fluminense — A Industria da Soda Caustica

Focalizando os problemas do Sudeste Fluminense, tivemos opportunidade de indicar como uma das providencias a serem tomadas a criação da industria da soda caustica, não só para evitar o escoamento de somma bastante vultosa que nos custa todos os annos a sua importação, como tambem para impedir que haja super-producção, que poderá desorganizar de vez o parque salineiro, dadas as difficuldades ingentes de credito com que luta.

Effectivamente, de dois ou tres annos a esta parte vae se manifestando o phenomeno do accrescimo da producção, ao passo que o consumo vem se restringindo em consequencia da crise geral. Esses dois factos, e agindo concomitantemente as manobras baixistas dos exportadores determinaram um tremendo aviltamento das cotações e como consequencia a situação de mal-estar da industria salineira fluminense.

No intuito de alargar o consumo do sal fluminense foi tentada, numa das ultimas administrações constitucionaes do Estado, a criação de uma usina de beneficiamento, tentativa essa que redundou, porém, num terrivel fracasso, cujas causas ainda não foram convenientemente investigadas. Seria interessante não só examinar as razões da derrocada da Companhia Salicola, como tambem organizar um programma de acção para o melhoramento da producção salineira do vizinho Estado.

A par do beneficiamento, libertando-o de impurezas que impedem seu emprego na salga da carne, deve ser cuidado o seu aproveitamento na fabricação da soda caustica, industria das mais largas possibilidades no nosso paiz.

O Brasil importa, annualmente, cerca de 20.000 toneladas de soda caustica. O fabrico dessa quantidade exige o emprego de perto de 32.000 toneladas de sal, ou approximadamente um terço da producção fluminense.

Segundo a suggestão que nos fez um industrial de Cabo Frio, a formula adoptada seria a da organização de uma cooperativa englobando todos os productores dos municipios de S. Pedro d'Aldeia, Araruama e Cabo Frio.

Os altos preços que poderiam ser obtidos pelo sal empregado no fabrico da soda caustica compensariam, largamente, as baixas cotações vigentes, estabelecendo-se uma média. Seria, pois, uma formula de valorização pela qual os productores seriam beneficiados sem prejuizos de qualquer especie para os consumidores.

Attendendo á solicitação que nos foi feita por aquelle industrial, pedimos ao dr. Fonseca Costa, director do Instituto de Technologia, que organizasse as bases de um programma sobre o qual pudessem os salineiros fluminenses desenvolver uma acção constructiva.

Resolvidos que sejam os problemas de transporte, de credito, de beneficiamento do sal e com a criação da industria de soda caustica, o Sudéste Fluminense entrará num periodo de grande e duradoura prosperidade.

A navegação do Rio São Francisco

A navegação a vapor no medio S. Francisco é feita por duas companhias, uma bahiana e outra mineira.

Até o governo do sr. Mello Vianna só existia aquella, e suas unidades estavam, então, quasi totalmente condemnadas.

Surgiu, naquelle tempo, a companhia mineira de navegação, com grande alarde, e lançou uma porção de navios magnificos.

A rivalidade serviu para melhorar o estado dos navios bahianos, que tambem construiu novos "vapores" grandes.

Mas o problema da navegação do S. Francisco não se resolve com navios grandes, de muito calado.

A questão ali é de rapidez e de frequencia, portanto, os navios deverão ser, de preferencia, muitos e pequenos.

Os navios de grande calado se tornam imprestaveis na quadra da secca; em mais de metade do anno não trafegam, senão em pequenos trechos.

Mesmo nas épocas em que o rio conserva o nivel normal, constantemente ha encalhes nos bancos de areia, e é uma luta terrivel para os tripulantes fazer-se um desencalhe, no que ás vezes gastam um dia inteiro.

Além disso, ha as cachoeiras, como a de Sobradinho, que deixa uma passagem muito estreita entre duas pedras, e onde as aguas correm com uma velocidade tal que certos "vapores", subindo, levam horas a fio para vencel-a, ou só o conseguem rebocados ou com o allivio da carga.

Dá-se no medio S. Francisco o que se dá com a maioria de nossos rios ditos "navegaveis": effectivamente não o são.

Porque taes são as peripecias de que se revestem as viagens, taes são as necessidades de melhoramento dos leitos, taes as condições naturaes a que está sujeita de momente para outro a navegação, que a sua deficiencia é a mais deploravel possivel.

A drenagem, a conservação das margens contra os desbarrancamentos, a dinamitação de cachoeiras e corredeiras, as canalizações, todos esses meios aconselhados pela engenharia, não são postos em pratica entre nós.

Sobre o medio S. Francisco ha relatorios exaustivos nesse sentido. E' mesmo uma bibliographia rica essa da navegação do São Francisco, e ella se accumula desde o Imperio.

Mas até hoje os serviços considerados indispensaveis não foram feitos.

E a navegação ali continua sendo mais ou menos precaria.

Para cumulo do azar da navegação bahiana, foi para a sua direcção um delegado do interventor Juracy Magalhães, o major Nelson Xavier, que além de não ter o menor senso administrativo, é um politiqueiro feroz. Mancommunado com o elemento deleterio da zona, explora a navegação para o seu serviço pessoal e prejudica o serviço com um arbitrio dos mais arrevezados.

E' assim que a linha de navegação para Sta. Rita do Rio Preto fica suspensa por periodos de oito mezes, sob a allegação de que não dá resultado financeiro para a empresa quando é sabido que ella é subvencionada pelo governo, e não se pode visar lucro com os transportes no Brasil.

Aliás, o problema de transportes no S. Francisco não será totalmente resolvido pela navegação fluvial, mas somente com a construcção da estrada de ferro, que passando pelo Morro do Chapéo vae ter á Barra do Rio Grande, ponto mais ou menos equidistante de Pirapora e Joazeiro.

Essa estrada é de uma grande importancia commercial para a Bahia, Piauhy e Goyaz e o seu traçado é velho nos mappas, sem que jamais nenhum administrador se abalançasse a executal-o.

Agora, que o governo se diz interessado pela colonização do valle do São Francisco, é opportuno lembrar-se esses problemas correlatos e cujas soluções representam um programma da mais alta significação para a vida brasileira.

O Aeroporto do Rio de Janeiro

Durante largos dias esperamos ansiosos que o engenheiro Mauricio Joppert viesse a publico declarar que o parecer que publicamos, a pedido do director da Aeronautica Civil, não representava seu pensamento ou que erros dactylographicos espantosos haviam falseado sua exposição. Infelizmente, o silencio mantido pelo referido engenheiro, depois da critica que fizemos, e que devia ter chamado sua attenção para as tremendas incongruencias nelle contidas, obriga-nos a reconhecer que o parecer exprime fielmente os seus pontos de vista. O facto é lamentavel. O publico verifica, pois, o modo delicioso pelo qual são estudados os assumptos confiados ao Departamento de Aeronautica que, em assumptos da mais alta relevancia, allcerça suas conclusões na opinião de "antigos pescadores de Sepetiba". Que tremendo desconceito deve ter o commandante Eckener em relação aos technicos brasileiros quando tiver conhecimento de que as observações meteorologicas são feitas, não por institutos scientificos, mas, *mirabile dictu*, por respeitaveis pescadores, promovidos a orientadores dos engenheiros do governo.

Que tremendo desconceito deve ter o commandante Eckener dos technicos brasileiros quando tiver conhecimento de que os engenheiros officiaes calculam a construcção de estradas de ferro sem, ao menos, levar em conta a bitola.

Estamos certos, porém, de que o ministro José Americo ha de collocar a questão nos seus devidos termos e não decidirá o problema baseando-se em pareceres tão ligeiros e inconsistentes.

* * *

No desejo de bem orientar o governo e a opinião publica sobre o assumpto e deante das noticias assustadoras que nos chegam em relação á salubridade de Santa Cruz, pedimos a um dos mais brilhantes especialistas do Departamento Nacional de Saude Publica que examinasse a fundo a questão.

Dentro de alguns dias, depois de completados os exames bacteriologicos que se tornaram necessarios, estamparemos o referido parecer.

Já que o Departamento de Aeronautica Civil não cuida a serio do problema, vamos examinal-o a fundo, no intuito de evitar que o governo se lance numa aventura lamentavel.

A Escola Nacional de Chimica

A proposito dos artigos que vêm sendo publicados pelo dr. Joaquim Bertino sobre a criação da Escola Nacional de Chimica, recebemos do dr. Mario Duprat Pinto a seguinte carta:

"Exmo. Sr. Redactor do DIARIO CARIOCA — Tive opportunidade de ler, na "Secção Economica" do vosso apreciado jornal, edição de domingo ultimo, um artigo firmado pelo sr. Joaquim Bertino (do Conselho Director do Club de Engenharia) a respeito da recente criação da Escola Nacional de Chimica pelo Ministerio da Agricultura.

O autor, preliminarmente, se estende em longa demonstração de verbas do orçamento americano destinadas ao ensino agricola, sem qualquer relação com o seu objectivo final, que é o de manifestar-se contrario áquelle acto do governo.

Percebe-se claramente o intuito de mostrar familiaridade com as coisas americanas ou estrangeiras (psychose commum entre nós) para assim (sic) se impôr autoridade para falar em tal assumpto.

A criação da Escola Nacional de Chimica autonoma é antiga aspiração dos chimicos industriaes brasileiros. Ella já existia, desde 1920, sob a forma de Curso de Chimica Industrial, apenas administrativamente subordinada á direcção da Escola Superior de Agricultura, e o facto de lhe cortarem agora o cordão umbelical é bastante auspicioso e indicativo de toda probabilidade de desenvolvimento de uma instituição que, dia a dia, se torna mais necessaria á moderna organização economica dos povos.

Em qualquer hypothese de critica, ao sr. Bertino é que não se outorga autoridade para tanto. Este cavalheiro não é chimico diplomado; quanto ao contacto com o laboratorio, só nos consta que o tenha tido até agora burocraticamente, e, por fim, submettido a concurso de titulos na Escola Superior de Agricultura para provimento do cargo de director do Laboratorio de Oleos Vegetaes, de sua famosa criação, sobre assumpto em que se diz especialista, nenhum documento apresentou que provasse conhecer chimica de oleos, mas apenas estatistica, conforme declarou a commissão examinadora, não obstante o que foi o candidato nomeado para o cargo! Com que direito, pois, se arroga autoridade para falar sobre a Escola de Chimica?

Será bom esclarecer que não temos, com esta, o fim de defender a reforma, ou partes della, que está realizando o Ministerio da Agricultura o sr. Juarez Tavora. Quanto á actual organização da Escola de Chimica, nem ainda mesmo a conhecemos. E' bem possivel que haja em tal obra, tão complexa, falhas e mesmo erros, devendo se computar no numero destes, como incontestavel, o de ter aquelle titular criado, na Escola Superior de Agricultura, a cadeira de Oleos Vegetaes, que é ahi uma excrecencia didactica, e de haver nomeado para professor cathedratico della um simples impostor da sciencia.

O sr. Bertino, que pensa que a força de expressão dos signaes grammaticaes de pontuação está na sua repetição, bem poderia ter terminado o seu referido artigo com em "pontos finaes", para nunca mais se imiscuir em assumpto que não é da sua alçada, conforme é antigo veso seu.

Cordialmente, vosso admirador,

(a) Mario Duprat Pinto — Chimico Industrial".

A Producção Mineral e o seu novo director

O governo criou ultimamente a Directoria de Producção Mineral e nomeou o professor Domingos Fleury da Rocha, ex-director da Escola de Minas de Ouro Preto, technico de competencia comprovada e professor dos mais acatados daquella Escola, para director desse serviço, em que se acham os problemas prejudicado na sua concepção technica, para satisfazer os desejos das autoridades superiores com os quaes tem servido. O logar que vem occupar dar-lhe-á, mais uma vez, opportunidade de confirmar os seus meritos professionaes e a sua alta capacidade de trabalho e de administrador.

Na administração Simões Lopes, foi designado para estudar na Europa o carvão nacional e as questões metallurgicas de interesse para o Brasil, tendo estado bastante tempo em Trolhaten, na Suecia, realizando experiencia com o carvão nacional, que constam no seu relatorio, publicado pelo Serviço Geologico e Mineralogico.

Posteriormente, como director da Escola de Minas, ampliou varios laboratorios dessa Escola e installou outros de grande utilidade pratica para o ensino.

Fez parte da commissão que organizou a reforma do Ensino Superior da Republica, pela qual a Escola de Minas ficou incorporada á Universidade do Rio de Janeiro, e, recentemente, da commissão que estudou as propostas apresentadas para electrificação da Central do Brasil, tendo sido o seu relator.

A sua nomeação é merecedora de todos os applausos.

O Carvão Nacional e o seu emprego na Marinha de Guerra

A idéa de que possuimos no territorio nacional, jazidas de carvão capazes de satisfazerem grande parte das nossas necessidades internas, logo que estivessemos sufficientemente apparelhados para aproveitar as suas formidaveis reservas, — soffreu, ha dias, forte abalo com as informações prestadas pelo ministro Protogenes Guimarães ao seu collega da pasta da Fazenda. Conforme, então, a imprensa publicou, a nossa Marinha só poderia attender, em parte, a recommendação do sr. Oswaldo Aranha para se dar a preferencia á hulha das minas do sul do paiz, e isto porque a sua qualidade não possue os requisitos exigidos aos combustiveis proprios para os navios de guerra.

Não ha, porém, razão alguma para sérias apprehensões a respeito do futuro da nossa industria carbonifera, e nem o ministro da Marinha desconsidera a hypothese de virmos, um dia, a substituir o carvão estrangeiro pelo nacional. O que ha, entretanto, nesse sentido, são varios factores de ordem technica e economica oppondo-se á generalização do seu consumo, conhecidos de sobra pelo reudzido numero de conhecedres do assumpto, mas ignorados pelo grande publico. No intuito, pois, de esclarecermos o equivoco porventura existente sobre os termos da resposta dada ao ministro da Fazenda, pedimos, hontem, ao dr. Gastão Villela, um dos directores da Companhia Carbonifera de Urussanga, E. de S. Catharina, e grande autoridade na materia, para que nos dissese a impressão que lhe causaram as declarações do sr. ministro Protogenes Guimarães, tendo-nos s. s., pessoalmente, ditado o seguinte:

"O DIARIO CARIOCA pede a impressão que me causou a resposta dada pelo sr. almirante Protogenes Guimarães ao Aviso do Ministerio da Fazenda, recommendando, preferencialmente, o consumo do carvão nacional em todas as necessidades de combustivel solido da Marinha de Guerra. Para ser inteiramente sincero, devo declarar que, embora ignorando as informações prestadas pelo Estado Maior da Armada, achei a resposta perfeitamente razoavel. De facto, o ministro da Marinha declara: a) que o carvão nacional está sendo empregado em lanchas, rebocadores e navios auxiliares onde elle pode ser queimado puro, ou em mistura com o carvão importado; b) que, sem alteração de fornalhas, o seu emprego não é aconselhavel nos navios de guerra e c) que sendo o carvão submettido a um tratamento que lhe reduza os teores em cinzas e enxofre, seriam sanados diversos inconvenientes que apresenta actualmente.

Ora, isso são verdades que não podem soffrer contestações e nem dahi se poderá depreender que a Marinha se opponha ao desenvolvimento da industria nacional do carvão, e ao emprego desse combustivel em nossos navios de guerra; o que ella deseja é que seja fornecido um combustivel, o qual lhe não diminua a efficiencia.

Será isto possivel ou viavel no estado actual da nossa industria carbonifera?

Nestes assumptos de carvão nacional, tão debatidos e tão mal comprehendidos, não somente pelo grande publico, como tambem pelos nossos dirigentes, precisamos ser francos e ficar no "meio termo": nem o carvão é optimo, — e serve para tudo, e — nem é pessimo, e não serve para nada.

O nosso carvão mineral é, sem duvida, de typo inferior, mas pode ser melhorado, seja pela escolha, pela lavagem ou outros processos de beneficiamento. Neste sentido, muito mais importantes para o futuro economico do nosso paiz.

O engenheiro civil e de minas Fleury da Rocha é destes technicos que tem personalidade, que sabe querer e na sua vida profissional não existe um só acto, que tenha sido já se tem feito, especialmente no Estado de Santa Catharina, onde diversas empresas possuem custosas installações de beneficiamento, produzindo typos de carvões lavados para locomotivas e carvões finos para a fabricação do gaz.

O emprego desses carvões é hoje corrente, quer na Marinha Mercante, quer em estradas de ferro, onde são queimados puros ou misturados com carvões importados, e isso com plena efficacia e a contento dos consumidores. Embora esses typos de carvão lavado tenham reduzido os seus teores em cinzas e enxofre, elles não podem ser recommendados para a nossa Marinha de Guerra.

As condições essenciaes que devem preencher os carvões para serem queimados em navios de guerra, são: a) o seu poder calorifico deve ser elevado; b) não produzir muita fumaça, e c) queimar de modo a desenvolver vapor em curto prazo, sob pena de lhes sacrificar o raio de acção e a efficiencia.

Os carvões que melhor preenchem essas condições são os de Cardiff, typo Almirantado", com 2 a 6 °|° de cinzas, 1 °|° de enxofre a 14,24 °|° de materias volateis e poder calorifico de 8.080 calorias.

Ora, nós não podemos, francamente, produzir tal typo de carvão, e será mesmo patriotismo mal entendido impôr ao nosso poder naval um material que não preencha inteiramente os seus fins, quando justamente nada devemos recusar, mesmo com sacrificios, ao que disser respeito á nossa soberania, á defesa nacional.

Na actual situação da industria do carvão nacional e com os apparelhos de fogo que possue a nossa Marinha de Guerra, seria inutil ou quiçá importuno insistir neste assumpto. Para o futuro, porém, a situação se poderá modificar, ou se deverá modificar: em nosso paiz estamos ainda na infancia em quasi todos os ramos da industria e as nossas proprias necessidades nos irão indicando o caminho a seguir.

No que diz respeito ao carvão, como já disse acima, muito já se tem feito e a prova é que de um carvão bruto de 4 a 4.500 calorias, as empresas catharinenses fornecem correntemente á navegação e ás estradas de ferro carvão, de 6.200 calorias, em média, e de 7 a 7.200 calorias para as fabricas de gaz. Este muito que já se fez é, porém, um inicio, graças aos esforços isolados dos industriaes. Só agora, com a orientação dada pelo dr. Getulio Vargas é que esta industria encontra o amparo que lhe permittirá desenvolver-se, e é justo que mencione aqui ter sido o melhor interprete da vontade presidencial, o actual director da Estrada de Ferro Central do Brasil, coronel Mendonça Lima, energia forte guiada por intelligencia clara, que chamou a si, resolutamente, a solução do problema dos combustiveis na estrada que dirige.

Mas o problema da Central não é o mesmo que o da Marinha de Guerra: aqui exige-se um combustivel com caracteristicas especiaes, attendendo-se á capacidade das caldeiras e consequente raio de acção dos navios; á velocidade que exige forte poder vaporizador, afóra outros elementos.

Mas se não é possivel queimar efficientemente nos navios de guerra o carvão nacional in-natura, ou lavado, outro tanto não se dará com as briquetes feitas de carvão lavado ou semi-cock desse mesmo carvão.

O processo de briquetagem é simples e com o carvão nacional se obtem um combustivel de 12 °|° de cinzas, 16 a 28 de materias volateis, 1,5 °|° de enxofre e poder calorifico medio de 7.500 calorias.

Este combustivel é certamente inferior ao Cardiff "typo Almirantado", mas pode perfeitamente substituil-o em todos os casos, excepção feita nos casos de guerra, na hypothese de ser facilmente obtido o Cardiff.

As briquetes deste typo são perfeitamente viaveis — e eu mesmo já tive occasião de apresentar proposta de seu fornecimento á Marinha, quando administrada pelo almirante Alexandrino de Alencar; a unica coisa que poderia se oppôr á sua viabilidade é o preço, mas este é funcção do custo do carvão que, por sua vez, se vê onerado com as taxas excessivas de transportes ferroviarios e maritimos.

Mas como o problema está sendo abordado em todas as suas faces pelo coronel Mendonça Lima, para os carvões que serão consumidos pela Estrada de Ferro Central do Brasil, resolvido em conjunto o problema dos transportes, o carvão catharinense poderá ser fornecido no Rio de Janeiro por preços de concurrencia com o carvão importado.

Nessa occasião, então, será aconselhavel que a nossa Marinha de Guerra retome o estudo da questão, a ver se o fornecimento de briquetes pode satisfazer efficazmente algumas de suas necessidades em combustiveis solidos."

INFORMAÇÕES FINANCEIRAS E COMMERCIAES

CAMBIO

O mercado de cambio abriu hontem em posição mais ou menos firme, com a libra ligeiramente alterada para menos.

O Banco do Brasil affixou a seguinte tabella, para saques:

NA ABERTURA:

	A 90 d|v.
Londres	56$940
	A vista
Londres	57$313
Paris	$680
Zurich	3$350
Hespanha	4$140
Milão	$910
Lisboa	$635
Madrid	1$450
Bruxellas	2$420
Nova York	12$420
Buenos Aires	4$110
Montevidéo	7$000

PARA COMPRAS

	A 90 d|v.
Libra	56$010
Dollar	12$050
Franco	$640
Lira	$800
Marco	3$880
	A vista
Libra	56$410
Dollar	12$160
Franco	$645
Lira	$870
Marco	$940
	Pelo Cabo
Libra	56$610
Dollar	12$210

NO FECHAMENTO

O mercado de cambio encerrou os negocios com as taxas inalteradas, no encerramento.

O vale ouro por 1$000, o Banco do Brasil emettia para a Alfandega á razão de 6$785.

CAMARA SYNDICAL DOS CORRECTORES
Curso Official do Cambio e Moedas Metallicas

Praças	
	90 d|v.
S|Londres	56$940,612
	4 55	356
Praças	A vista
S|Londres	57$582,065
	4 43	256
S|Paris	$680
S|Italia	$910
S|Allemanha	4$145
S|Portugal	$527
S|Belgica (papel)	—
S|Belgica (ouro)	2$420
S|Hespanha	1$450
S|Suissa	3$350
S|Suecia	—
S|Noruega	—
S|Dinamarca	—
S|Syria e Palestina	—
S|Tcheco Slovaquia	$184
S|N. York	12$420
S|Montevidéo	7$000
S|B. Aires (peso papel)	4$410
S|B. Aires (peso ouro)	5$994
S|Hollanda (florim)	7$000
S|Japão (yen)	3$550
S|Rumania	—
S|Austria	—
S|Canadá	—
S|Chile	—
Vales ouro por 1$000	6$785

MOEDAS

Libra esterlina (papel)	63$000
Lira (papel)	1$080
Escudo (papel)	$660

CAMBIO EM LONDRES

O mercado de cambio abriu hontem, em Londres com ás seguintes cotações em vigor sobre ás praças:

NA ABERTURA

Nova York	4.47 3|4
Berlim	13.89
Paris	84.58
Amsterdam	8.20
Zurich	17.12
Madrid	39.59
Genova	63.06
Bruxellas	23.72

NO ENCERRAMENTO

Nova York	4.46 3|4
Berlim	13.87
Paris	84.56
Amsterdam	8.20
Zurich	17.12
Madrid	39.62
Genova	63 00
Bruxellas	23.72

CAMBIO EM NOVA YORK

O mercado de cambio abriu e funccionou, hontem, em Nova York com ás seguintes cotações em vigor sobre ás praças:

Londres	4.47
Berlim	22.16
Paris	5 28
Amsterdam	54.46
Zurich	26.10
Madrid	11.30
Genova	7.09
Bruxellas	18 88

NO ENCERRAMENTO

Londres	44.15 1|4
Berlim	22.16
Paris	5.27
Amsterdam	54.30
Zurich	26.02
Madrid	11.25
Genova	7.07 1|2
Bruxellas	18.78

TITULOS

O mercado de titulos trabalhou, hontem, regularmente movimentado, tendo sido vendidos na Bolsa de Fundos Publicos, os seguintes:

Apolices:

1 Uniformisada de 200$, 800$; 1 Unif. de 500$, 800$; 52 Unif. de 1:000$. 878$; 2 Unif. de 1:000$, 880$; 2 Div. Emissões, nom. de 200$, 800$; 2 idem, de 500$. 800$; 1 idem, idem, de 1:000$, 880$; 30 divs. Emissões, por., 868$; 34 idem, 870$; 56 idem, idem, 872$; 10 Est. Minas, 5 °|°, nom., 710$; 9 Est. do Rio, 4 °|°, port. com juros, 103$; 50 Municipaes, 1931, port., 176$500; 30 idem, 1931, port., 177$; 70 idem, idem, 1931 port. 177$; 30 idem idem, 1931, port., 178$000; 28 idem, idem, 1931. port., 180$; 5 Abrig. Minas, 500$, 514$; 177 idem 1:000$, 1:037$000.

Debentures:

50 Confiança Industrial, 108$; 30 Docas de Santos, 189$500.

Acções:

100 S. Jeronymo, 117$; 42 Docas de Santos, port., 242$000.

Vendas por alvará:

20 Banco Portuguez, 76$; 30 Confiança Industrial, 6$; 10 Tecidos Alliança, 15$; 57 Transportes Carruagens, 16$; 40 Tecidos Corcovado, 50$; 10 Progresso Industrial, 81$; 18 Brasil Industrial, 387$000.

ULTIMAS OFFERTAS

Uniformisadas de 1:000$, 880$, 875$; Emprestimo Nacional de 1903, port., 695$, 835$; Dividas emissões de 1:000$, nom. 880$, 875$; Dividas emissões de 1:000$, port., 870$, 868$; Obrig. do Thesouro Nacional 1921, 1:030$, 1:018$; Obrig. do Thesouro Nacional 1930, 996$, 992$; Obrig. Rodoviarias, 2ª emissão, 1:010$; Municipaes 1908, port., 163$ Municipaes 1914, port., 159$, 158$; Municipaes 1917, port., 157$; Municipaes 1920, port., 159$, 158$; Municipaes 1931, port., 176$500, 176$; Municipaes 7 %, Dec. 1535, 177$500, 176$500; Municipaes 7 %, Dec. 3264, 178$, 177$; Municipaes 8 °|°, Dec. 1933, 188$; Municipaes 7 °|°, Dec. 1948. 175$; Municipaes 7 °|°, Dec. 1999, 185$, 180$; Municipaes 8 °|°, Dec. 2083, 184$; Municipaes 7 °|°, Dec. 2097, 176$, 175$; Municipaes 7 °|°, Dec. 2339, 175$, 174$000.

Municipaes dos Estados:

Pref. Alegrete, 1:000$; S. Leopoldo, 1:000$; Pref. Gravatahy, 1:000$000.

Estaduaes:

Minas Geraes de 1:000$, antigas, 700$; Minas Geraes de 1:000$, port. 5 °|°, 703$; Minas Geraes de 1:000$, port. 7 °|°, 878$; Minas Geraes de 1:000$, nom., 680$; Obrig. Minas 9 °|°, 1:038$, 1:036$; Rio de Janeiro de 1:000$, 2316, 905$; Rio de Janeiro de 1:000$, port. 8 °|°, 465$, 455$; Rio de Janeiro de 100$, port., 103$, 102$500.

Bancos e companhias:

Brasil, 388$, 386$; Bôa Vista, 515$; Commercio, 130$, 125$000; Funccionarios, 48$, 46$500; Mercantil, 470$, 460$; Portuguez, port., 79$, 75$; Previdente, 2:600$, 2:400$; Continental, 100$, 10$; Varegistas, 1:500$, 1:300$.

E. Ferro e Carris:

São Jeronymo, 118$, 117$; Jardim Botanico, 145$; Docas de Santos, nom., 235$; Docas de Santos, port., 245$, 240$000; Brahma, 420$, 398$; Mercado, 260$000.

Debentures:

Confiança, 110$, 105$; Progresso Industrial, 156$; Cot. Gavea, 190$; D. Bahia, 37$; D. Santos, 190$, 189$500; Nova America, 1:020$; Manufactora, 192$, 190$; Industrial Jacicanga, 1:000$, 999$; Mercado, 210$; Bellas Artes, 204$, 201$000.

Tecidos:

America Fabril, 180$; Alliança, 100$; Confiança Industrial, 30$; Corcovado, 50$, 40$; Nova America, 170$; Manufactora, 80$, 70$; Taubaté Industrial, 520$; Petropolitana, 90$000.

ASSUCAR

O mercado de assucar continua a manter-se calmo e com os preços inalterados.

A Bolsa de Mercadorias affixou a seguinte tabella para os diversos typos de assucar:

Branco crystal	50$ a 51$000
Crystal amarello	44$ a 45$000
Mascavinhos	Nominal
Mascavo	Nominal

MOVIMENTO ESTATISTICO

O movimento estatistico, constou do seguinte:

Entraram de Campos 4.399 saccas; de Minas 32, perfazendo um total de 4.431 ditas.

Sairam 5.270 e ficaram em existencia 20.986 saccos.

ALGODÃO

O mercado de algodão, hontem, transcorreu em posição estavel, mantendo os mesmos preços para os diversos typos.

A Bolsa de Mercadorias affixou a seguinte tabella, que já vinha sendo mantida na semana passada:

Fibra longa

Seridó:

Typo 3	40$ a 41$000
Typo 4	39$ a 40$000

Fibra média

Sertões:

Typo 3	38$ a 39$000
Typo 5	35$ a 36$000

Ceará:

Typo 3	Nominal
Typo 5	35$ a 36$000

Fibra curta

Mattas:

Typo 3	33$ a 34$000
Typo 5	31$ a 32$000

Paulistas

Typo 3	36$ a 37$000
Typo 5	34$ a 35$000

MOVIMENTO ESTATISTICO

Foi o seguinte o movimento estatistico do Rio de Janeiro:

Entradas — Não houve.

Sairam 220 fardos e ficaram em stock 7.790 fardos.

CAFE'

O mercado de café esteve ainda pouco animado, hontem, e manteve para os diversos typos as mesmas cotações da semana passada.

No Centro de Commercio de Café vigoraram os seguintes preços, para cada 10 kilos de café:

Typo 3	10$700
Typo 4	10$400
Typo 5	10$100
Typo 6	9$800
Typo 7	9$500
Typo 8	9$200

O typo 7 ficou mantido a 9$500.

MOVIMENTO ESTATISTICO

Foram negociadas no Centro de Café, até ás 11 horas, 2.717 saccas e mais tarde 347, perfazendo um total de 3.064 saccas.

Ficaram em existencia...... 343.450 saccas.

Pauta semanal de 14 a 20 do corrente, 1$000.

Imposto ouro, Estado de Minas, 3$000.

Idem, idem, Estado do Rio — 5$000.

ENTRADAS, EMBARQUES E EXISTENCIA DE CAFE' NA PRAÇA DO RIO DE JANEIRO, NO DIA DE HONTEM

Entradas, em saccas de 60 kilos:

E. F. C. do Brasil: S. Paulo, 2.033; Minas, 2.281; E. F Leopoldina: Minas, 4.116; E. F. C. do Brasil: Rio de Janeiro, 337; E. F. Leopoldina. Rio de Janeiro, 3.503; Arm. Reg. Nictheroy: Rio de Janeiro, 350. Total geral das entradas — 12.620. Existencia, até esta data — 356.974.

Embarques:

Cabotagem Sul, 230; Cabotagem Norte, 200; America do Norte, 5.479; America do Sul. 1.856; Africa Sul e Leste, 18.542. Somma dos embarques, 26.307. Até esta data, 162.656.

ARROZ

SAFRA DO ARROZ DE 1933

O mercado de arroz continua na mesma posição de firmeza, assignalada nos mezes anteriores.

As saidas para o estrangeiro têm sido boas e para as praças Norte, assim como do Rio de Janeiro, em cujo mercado este producto se tem mantido firme.

O mercado de São Paulo continua tambem regularmente movimentado e com os preços firmes.

A exportação brasileira de arroz durante o anno de 1932, attingiu o total de 29.378.130 kilos, dos quaes 82 °|° foram exportados pelo Estado do Rio Grande do Sul.

Movimento de vapores

ESPERADOS

Nacionaes e estrangeiros
DOS ESTADOS UNIDOS

Nova York e esc., "Western World" .. 13
Nova Orleans e esc., "Lages" .. 26
Nova York e esc., "Western Prince" .. 25
Em setembro:
Nova York e esc., "Southern Cross" .. 1
Tampico e esc., "Santarem" .. 5

DA EUROPA

Hamburgo e esc., "R. Soares" .. 15
Stockholmo e esc., "P. Christopherson .. 16
Bremen e esc., "Sierra Salvada" .. 17
Liverpool e esc., "H. Monarch" .. 21
Hamburgo e esc., "Monte Sarmiento" .. 22
Marselha e esc., "Mendoza" .. 23
Bordéos e esc., "Massilia" .. 24
Cardiff e esc., "Ubá" .. 25
Havre e esc., "Eubeé" .. 25
Southampton e esc., "Almanzorra" .. 28
Genova e esc., "Duilio" .. 29
Hamburgo e esc., "Siqueira Campos" .. 30

DO RIO DA PRATA:

Idem, "Madrid" .. 15
Idem, "High Brigade" .. 15
Idem, "Formose" .. 15
Idem, "American Legion" .. 17
Idem, "Lima" .. 18
Idem, "Monte Olivia" .. 19
Idem, "Campana" .. 20
Idem, "C. Biancamano" .. 20
Idem, "Almeda Star" .. 22
Idem, "Eastern Prince" .. 24
Idem, "B. Ayres Maru" .. 25
Genova e esc., "Principessa Giovana" .. 27
Southampton e esc., "Asturias" .. 27
Hamburgo e esc., "Hespana" .. 28

DE CABOTAGEM

P. do Sul, "Aratimbó" .. 15
Florianopolis, "Una" .. 16
Belém e esc., "Rodr. Alves" .. 17
P. do Sul, "Serra Azul" .. 20
Santos, "Aracajú" .. 28
P. do Sul, "Serra Grande" .. 30
Santos, "Camamu" .. 31

VAPORES A SAIR
Para os Estados Unidos

Nova York e esc., "American Legion" .. 17
Nova York e esc., "Eastern Prince" .. 24
N. Orleans e esc., "Phrygia" .. 28
Idem "Aracajú" .. 29
Nova York, e esc., Western World" .. 31

PARA A EUROPA

Bremen e esc., "Madrid" .. 15
Londres e esc., "H. Brigade" .. 15
Hamburgo e esc., "Cuyabá" .. 15
Havre e esc., "Formose" .. 15
Amsterdam e esc. "Monteferland" .. 17
Finlandia e esc., "Lima" .. 18
Hamburgo e esc., "Monte Olivia" .. 19
Hamburgo e esc., "Siria" .. 19
Marselha e esc., "Campana" .. 20
Genova e esc., "Conte Biancamano" .. 20
Londres e esc., "Al Star" .. 22
Idem, "P. Giovanna" .. 27
Idem, "Asturias" .. 27
Idem, "España" .. 29
Amsterdam e esc., "Zeelandia" .. 29
Londres e esc., "Highland Patriot" .. 29
Bordéos e esc., "Belle Isle" .. 30
Hamburgo e esc., "Raul Soares" .. 30
Antuerpia e esc., "Astrida" .. 31

PARA O RIO DA PRATA, ETC.

Idem "Eglantier" .. 15
Idem "P. Christophersen" .. 16
Rio da Prata, "Sierra Salvada" .. 17
Idem, Western World" .. 19
Idem, "Highland Monarch" .. 21
Idem Monte Sarmiento" .. 22
Idem "Mendoza" .. 23
Idem "Massilia" .. 24
Idem, Western Prince" .. 25
Idem, "Eubée" .. 25
Japão (via Panamá) "Buenos Ayres Maru" .. 25
Rio da Prata, "Avila Star" .. 28
Idem, "Almanzorra" .. 28
Idem, "Duilio" .. 29

POR CABOTAGEM

Antonina e esc., "Tutoya" .. 15
P. do Sul, "Assu'" .. 15
Penedo e esc., "Aspirante Nascimento" .. 15
Laguna e escalas "Anna" .. 16
P. do Sul, "Serra Negra" .. 16
P. do Sul, "Campinas" .. 16
Parnahyba e esc., "Itapuca" .. 17
Cabedello e esc., "Aratimbó" .. 17
Antonina e esc. "Itaituba" .. 17
P. do Sul, "Araribá" .. 18
Aracajú e esc., "Itaicava" .. 18
Amarração e esc., "Una" .. 18
P. do Sul, "Itaipura" .. 20
Caravellas e esc., "Celeste" .. 20
Iguape e esc., "Pirahy" .. 25

MARITIMAS

NO LLOYD BRASILEIRO

No D. T. foram feitas hontem as seguintes nomeações de officiaes:

Praticantes de piloto: Stenio Gonçalves, para o "Tocantins"; João da Silva Fontes, para o "Atalaya"; Bianor Ramos, para o "Uça" e Adherbal Pinto Silva, para o "Urú".

Conferentes: — Lourival Alcoforado, para o "C. Salles"; Josias Ludolp Reis, para o "Poconé".

Segundos pilotos: — Antonio Diogo Queiroz, para o "Camamú"; e Eurico Xavier de Menezes, para o "Ibicaba".

Primeiros machinistas: — Eugenio Marchetto, para o "Ingá" e Joaquim Symphronio Nascimento, para o "Maranguape".

Prat. Commissario: — Danubio Gil Cavalcanti, para o "Poconé" e Acary dos Passos Oliveira, para o "A. Benevolo".

HOMENAGEANDO O CAPITÃO ALENCASTRO

No Beira-Mar Casino, realizou-se sabbado, o almoço que os amigos e admiradores do capitão Alencastro Guimarães lhe offereceram por ter sido designado pelo governo para dirigir o Instituto de Previdencia dos Maritimos.

Ao "agape" compareceu grande numero de pessoas, entre ellas os ministros da Marinha, Justiça e Trabalho, o interventor Federal, os srs. Carlos Solér, dr. Nunes Pereira e Gilberto Peçanha, altos funccionarios do Lloyd Brasileiro. Offereceu o almoço o sr. Pedro Ernesto, agradecendo o capitão Alencastro. O brinde de honra ao chefe do governo foi levantado pelo titular da pasta do Trabalho.

Os representantes da imprensa, apesar de terem sido convidados pela commissão organizadora do banquete, tiveram que passar por alguns vexames proporcionados pelo porteiro Cardoso Mayor.

FEDERAÇÃO DOS MARITIMOS

Está marcada para amanhã, ás 20 horas, a posse da nova directoria da Federação dos Maritimos.

AVARIADO EM PENEDO

A chata "Murtinho", que viajava de Penedo com destino a esta capital soffreu avarias nas machinas, tendo partido para soccorrel-o o rebocador de alto mar "Commandante Dorat", sob o commando do capitão Julio Bahia.

O GOVERNO E O LLOYD

O titular da pasta da Fazenda designou o dr. J. Rezende Silva, director da Receita Publica do Thesouro Nacional, para juntamente com o director do Lloyd Brasileiro e um representante do Banco do Brasil, incumbir-se de apurar as contas do Thesouro com o referido Lloyd, verificando o saldo que existe a favor de um ou de outro e as contas da empresa com o Banco do Brasil, devendo esses trabalhos ser feitos com a maior urgencia possivel.

Confirma-se portanto, a nossa local anteriormente publicada sob o titulo acima.

INSPECTORIA DO TRAFEGO

INFRACÇÕES DO REGULAMENTO DE VEHICULOS NO DIA DE HONTEM

Abandonado — P. 705.

Angariar passageiros — 1507 — 1567 — 1840 — 5826 — 8463 — 9126 — 9603 — 10.288 — 15.038.

Contra mão — Bycicletta, 2675 — C. 3438 — 6530.

Contra mão de direcção — P. 420 — 4358 — 8631 — 13.760 — C. 1226 — S. P. 1. 11.722 — P. 101 — 321 — 1449 — 2849 — 3742 — 9873 — 10.736 — 10.749 — 12.678.

Desobediencia ao signal — 14.285 — 15.119 — 17.188 — C. 1733 — 3594 — 4425 — 4472 — Omnibus, 208 — 373 — 422 — Mota. 215 — Bonde, 142 reg. 3903 — On. 239.

Desobediencia ao signal e para ser fiscalizado — P. 3842 8556 — 11.177 — 15.089 —15..508 — C. 3112 — 3861.

Desobediencia as ordens de serviço — P. 6366 — On. 206 e 243 — S. P. 1| 1930.

RD ... taoin pyk

Decreto 1959 — C. 303 — 1501 — 2953 — 3072 — 5692.

Descarga livre — C. 4317 — 1377 — On. 530.

Não diminuir a marcha no cruzamento — P. 3027 —Omnibus, 241, 528 e 564.

Excesso de velocidade — P. 352 521 — 908 — 1014 — 1133 — 3140 — 5211 — 5292 — 6934 — 8045 — 8893 — 14.005 — 14.939 — 15.857 — On. 112, 324, 351, 352, 388, 396, 416, 420 528 e 545.

Meio fio e bonde — 16.198 — 16.623 — C. 3570.

Passar à frente de outro — Omnibus, 7 — 294 — 396 — 545.

Retardar a marcha — On. 312 e 414.

Falta de attenção e cautella — Bycicletta, 797 — P. 1372 — 1617 — 2109 — 4537 — 16.158 — 10.585 — C. 6438 — On. 176 e 459.

Defficiencia de freios — C. 931 — 4131 — 4548 — 5132 — 6267 — 6687 — 6687 — 6805.

Defficiencia de settas — On. 241.

Marcha ré — P. 1304.

Estacionar em logar não permittido — P. 746 — 1405 — 2554 — 2989 — 3553 — 3693 — 4464 — 4898 — 5667 — 5999 — 8313 — 9505 — 10.288 — 10.592 — 13.386 — 14.898 — 15.189 — 506 — S. P. 118, 200.

Excesso de fumaça — On. 269.

Placa falsa — 14.717.

Conduzir carga — 8186.

Placa occulta — C. 3570.

Dr. Asdrubal Rocha

Da Policlinica Geral, Clinica de molestias de Senhoras. Diathermia. QUITANDA, 47-2.°, diariamente das 13 às 17 horas. PHONE 4-1759

OFFERECE: Rapaz habilitado e ex-official do Exercito reformado administrativamente por força da revolução paulista, accita collocação. Cartas para o sr. F. G., nesta redacção.

Foi a garantia de 4 annos da G.E. que decidiu!

UM refrigerador electrico é indispensavel. Para a conservação dos alimentos. Para a conservação da saúde. Mas como escolher um? A garantia de 4 annos que a G. E. offerece pelos seus refrigeradores tem decidido muitas compras. E' a recommendação mais eloquente pois vem dos maiores fabricantes de apparelhos electricos. E é a garantia mais segura, pois o funccionamento silencioso, simples, automatico, efficaz dos Refrigeradores G. E., enthusiasma todos os que os possuem.

Prefira o Refrigerador G. E. garantido por 4 annos, cuja maior propaganda é feita por mais de um milhão e meio de possuidores satisfeitos.

Refrigerador GENERAL ELECTRIC

TRANSPORTS MARITIMES

"Campana"

Sairá em 20 do corrente para Dakar, Barcelona, Marselha e Genova — Passagens de luxo, prioridade, 1.ª e 2.ª classe.

CONSIGNATARIOS: CIA. COMMERCIAL E MARITIMA — RUA BENEDICTINOS N.º 1 — Telephone: 3-2930

PARA Cambio — Saques, Moedas — Titulos — Apolices — Acções

CONSULTEM A **C. I. T. A. (Percy D. Levy)** RUA DA CANDELARIA, 78 — TEL. 3-5786

Napoleão de Alencastro Guimarães — Depositario Judicial
RUA CANDELARIA, 80 — TELEPHONE: 3-3268.

LINHA RAPIDA DE PASSAGEIROS — NORTE: **Aratimbó** Sairá quinta-feira, 17 do corrente, ás 10 horas, para: VICTORIA, 6ª-feira; BAHIA, Domingo; MACEIÓ, 2ª-feira; RECIFE, 3ª-feira; CABEDELLO, 4ª-feira. Proxima saida: Araraquara, em 24 do corrente.

SUL: **Campinas** (Não recebe passageiros) Sairá amanhã, 16 do corrente, ás 12 horas, para: SANTOS, 5ª-feira; R. GRANDE, Sabbado; PELOTAS, Sabbado; P. ALEGRE, Domingo. Proxima saida: Araraquara, em 21 do corrente.

CARGUEIROS — NORTE: **Cte. Castilho** Sairá, em 24 do corrente, para: Victoria, Bahia, Maceió, Recife, Cabedello, Natal, Ceará, Maranhão e Pará.

SUL: **Itaipu'** Sairá, em 24 do corrente, para: Santos, Paranaguá, Antonina, Rio Grande, Pelotas e Porto Alegre.

Portugal Sairá em 23 do corrente, para: S. Francisco, Paranaguá e Antonina.

PASSAGENS: — S A Martinelli — Av. Rio Branco, 108 — Tel. 2-9900. — Exprinter — Av. Rio Branco n. 57. Tel.: 4-2785 — S. A. V. L. — Av. Rio Branco, 31. Tel.: 2-0474-7.

PRAÇA E FRETES: — Affonso Silva — Tel.: 4-1890 — Rua dos Mercadores n. 11. — guindaste armazem 11.

Electro-Ball
RUA VISCONDE DO RIO BRANCO, 51
O Melhor Esporte Sempre — AO — ELECTRO-BALL
RUA VISCONDE DO RIO BRANCO, 51

BAMBU' Venceu, de Ponta a Ponta e em Tempo Record, o Grande Premio Cidade do Rio de Janeiro

Dos quatorze animaes que tomaram parte, ante-hontem, no G. P. Cidade do Rio de Janeiro, já onze haviam intervido no G. P. Brasil, inclusive os tres primeiros collocados, depois do vencedor, Belfort, Bambú e Caicó. Deste modo, foi facil aos nossos turfmen organizar suas chapas favoritas, baseadas no que a disputa do grande classico de sete dias antes deixara ver e suggerir. Vira-se que Belfort precedera, com sobras, Bambú, mas entrevira-se ao mesmo tem-

PADISHAH Cumpriu Uma Notavel Performance em 1750 Metros

era velha e amadurecida, em nós, essa convicção, a respeito da fraqueza da nossa primeira turma no anno anterior, reproduzimos aqui, palavras já por nós usadas, em janeiro deste anno, com relação ao mesmo thema. Diziamos, fazendo uma comparação entre o turf "yankee" e o nosso: "O turf americano vae

Terceiro, a meio pescoço, de Belfort, chegou Nino, animal que, se viesse a ganhar, forneceria um rateio extraordinario. Como salientamos no dia da corrida, a affirmação de que as más performances do filho de Leteo fossem devidas a ter elle começado a estranhar o nosso clima, não devia ainda ser feita

mesmo estylo do avô, 3.000 metros, que foram cobertos no tempo extraordinario de 186".

A conclusão que se tem, portanto, a tirar, é que The Tetrarch possuia as duas qualidades do sprinter e do stayer. Em alguns de seus descendentes fixou-se só a primeira.

E' o caso de Tetratema, pae de Myrobella, Padishah, animaes apenas extraordinariamente velozes. Em outros, porém, aliás na maior parte, fixaram-se as duas caracteristicas. E' o caso de Salmon Trout (pae de Beef), Polemarch, Caligula — todos tres ganhadores do Saint Leger, corrido em 2.995 metros — e de Glass Idol, pae de Bambú.

te-hontem, um notavel tempo: 99" 1|5 para a milha. A egua irlandeza está fadada a ter uma actuação do maior brilho em nossas pistas.

tambem, de uma bôa folha de serviços em São Paulo, já na curva se collocára em terceiro, apparecendo na recta em segundo. Durante todo este trecho da pista, o pilotado de Alfonso Silva, atacou, mas sem successo a defensora da jaqueta ouro e costuras azues, cujo triumpho veiu a verificar-se por um corpo.

3	(5 Herts	207	95$800
	(6 Aveiro.. ..	193	102$700
	(7 Taborda ..	33	600$900
4	(8 F. d'Or ..	110	180$300
	(9 O. K... ..	249	79$600
	Total: 2.480		
11	.. ..	20	1:238$000
12	.. ..	876	28$200
13	.. ..	351	70$500
14	.. ..	257	98$200
22	.. ..	327	75$700
23	.. ..	618	40$000
24	.. ..	414	59$800
33	.. ..	76	325$700

A significativa victoria de Lakin no premio "Pão de Assucar"

po que a performance deste não havia sido normal, e attendendo menos ao que se vira do que ao que se entrevira, os nossos turfmen fizeram grande favorito o filho de Glass Idol e Brilhantina, tão brilhante performer no seu paiz de origem. Foi este tambem o nosso alvitre. Como salientamos, no domingo, os concurrentes de mais classe á grande prova não eram outros senão Bambú e Nino, cada qual dos dois possuidor dos melhores precedentes, nos seus respectivos meios originarios. Como, entretanto, Nino não parecesse ainda convenientemente acclimatado, descartamol-o, fazendo de Bambú a nossa indicação. O filho de Glass Idol fôra, dos animaes importados especialmente para o nosso meeting internacional, o que dera mostras de adaptar-se com mais rapidez e facilidade ao nosso clima, embora não fosse dos de qualidade mais alta. De modo que era desses parelheiros de categoria evidentemente superior á commum que temos tido, o que se achava mais habilitado a fazer prevalecer a maxima vulgar do turf, "classe é classe". O estylo de verdadeiro crack com

caminhando actualmente, no que diz respeito ao seu effectivo de parelheiros, para uma situação semelhante á que tivemos nas duas ultimas temporadas, situação de verdadeira escassez de bons performers, e originadora, por consequencia, de um predominio injustificavel de exemplares mediocres. Como acontece sempre nestes casos, entretanto, desde que haja, nessa pobreza de cracks, um valor mais destacado do que os outros, esquecemo-nos da situação real de debilidade em que nos encontramos e findamos por sagrar "nesse mediocre mais alevantado", um verdadeiro racer de fibra"! um idolo como sagrariamos. Foi o que fizeram os nossos turfmen, unanimemente, com Myrthée. Não havia, neste assumpto, uma opinião discordante. Treinadores e jockeys em entrevistas, todos os jornaes da nossa capital foram unanimes neste julgamento. Houve um momento até em que chegamos a vacillar, a duvidar de nós mesmos. Era impossivel que um só estivesse certo, contra a maioria das opiniões.

Entretanto, o só enunciamento,

de modo categorico, por serem as mesmas passiveis de outras explicações.

Ante-hontem, se bem que o defensor da jaqueta branca ainda não tivesse produzido a performance á altura de sua classe, que lhe permittiria, sem duvida, bater Bambú, veiu demonstrar que de facto, correu accidentadamente nas suas duas ultimas apresentações que lhe valeram dois rotundos fracassos. Desenvolvendo sua acção, sempre muito por fóra e desgarrando enormemente no fazer a ultima curva, Nino apresentou-se no final com extraordinario vigor, tendo batido Belfort, sem duvida alguma, si o vencedor estivesse collocado mais alguns metros para diante.

Bambú, ao alcançar sua primeira victoria classica em nossas pistas, melhorou de modo extraordinario o record da distancia de 3.000 metros, até então em poder de Xavier, com 188" 2|5, que por sua vez o havia roubado a Santarém, com 189" 3|5 e que, a seu turno, havia derrubado um já muito antigo 191", de posse do Queixumo e Gahypló.

1ª CARREIRA

416 Premio "Pão de Assucar" — Animaes estrangeiros sem victoria — Pesos da tabella — 1.600 metros — Premios: 4:000$, 800$ e 200$000.

LAKIN, fem., cast., 3 annos, Irlanda, Junior e Lady Mére, do sr. Theotonio Lara Campos. Junior, 50 kilos, J. Canales 1º
Servidor, 50 kilos, A. Silva 2º
Anangel, 50 kilos, I. de Souza 3º
Sosiego, 56 kilos, A. Molina 0
Bon Ami, 56 kilos, R. Freitas 0
Cairelito, 54 kilos, O. Coutinho .. 0
Caudal, 56 kilos, I. Icardy .. 0
Ganho por pescoço; do 2º ao 3º, 3|4 de corpo.
Rateios: 25$300 em 1º; dupla (44) 192$000; placés: Lakin-Servidor, 39$600.
Tempo: 99" 1|5.
Total das apostas: 19:690$000.
Importador: William M. Maddock.
Treinador: José Martins.

RATEIOS EVENTUAES

1—1	Sosiego ..	327	34$400
2	(2 Caudal ..	25	220$000
	(3 Bon Ami..	234	34$100
3	(4 Cairelito ..	48	166$600
	(5 Anangel ..	51	156$800
4—6	Lakin-Servidor ..	315	25$300
	Total: 1.000		

2ª CARREIRA

417 Premio "Corcovado" — Animaes nacionaes de tres annos, sem mais de uma victoria — Pesos da tabella — 1.500 metros — Premios: 4:000$, 800$ e 200$000.

ZINNIA, fem., castanho, 3 annos, São Paulo, Sin Rumbo e Peggy, do sr. Linneo de Paula Machado, 52 kilos, Julio Canales .. 1º
Haragan, 54 kilos, A. Silva .. 2º
Ticket, 54 kilos, L. Ferreira .. 3º
Zug, 54 kilos, J. Salfate .. 0
Badana, 52|53 kilos, A. Molina .. 0
Copacabana, 52 kilos, S. Batista .. 0
Uruá, 52 kilos, T. Torina .. 0
Confésion, 52 kilos, A. Henrique .. 0
Não correu: Zumbaia.
Ganho por um corpo; do 2º ao 3º, um corpo e meio.
Rateios: 21$300 em 1º; dupla 35$200; placés: Zinnia-Zug 12$100; Haragan 21$500.
Tempo: 95" 1|5.
Total das apostas: 28:310$000.
Criador: o proprietario.
Treinador: Ernani de Freitas.

RATEIOS EVENTUAES

1	(1 Haragan ..	103	113$800
	(2 Copacab.	43	272$700

Padishah, ao alcançar seu extraordinario triumpho do premio "Guanabara"

3ª CARREIRA

418 Premio "Gavea" — Animaes nacionaes de quatro annos e mais idade — Handicap — 1.600 metros — Premios: 5:000$, 1:000$ e 250$000.

YGERNE, fem., tordilho, 4 annos, São Paulo, Feuillage e Faceira, do sr. Linneo de Paula Machado, 51 kilos, Julio Canales .. 1º
Velasquez, 56 kilos, R. Sepulveda .. 2º
Arauto, 53 kilos, S. Batista .. 3º
Yeoman, 53 kilos, J. Salfate .. 0
Plathero, 51 kilos, A. Silva .. 0
Gallipoli, 54 kilos, T. Torilla .. 0
Não correu: Guaxupé.
Ganho por pescoço; do 2º ao 3º, dois corpos.
Rateios: 11$000 em 1º; dupla 37$800; placés: Ygerne-Yeoman 10$000; Velasquez 10$000.
Tempo: 98" 4|5.
Total das apostas: 42:130$000.
Criador: o proprietario.
Treinador: Gustavo Roxo.

RATEIOS EVENTUAES

1—1	Arauto ..	165	87$200
2	(2 Plathero ..	110	130$900
	(3 Gallipoli..	33	436$300

34	.. ..	119	208$000
44	.. ..	37	669$100
	Total: 3.095		

O. K. tomou a ponta, seguido de Phebo, mantendo-se esta ordem até a grande curva, ponto em que Hertz melhorou muito de collocação, de modo a já poder assumir a leaderança da carreira, quando esta entrou a desenvolver-se, nos primeiros metros da pista recta. Hertz manteve-se durante algum tempo na frente, mas em breve foi sobrepujado por Lolita, que, muito firme, attingiu a méta, seguida, a meio corpo por Rex, que na sua habitual atropelada, deixou atrás a maioria de seus adversarios, só o não fazendo com a filha de Ksar. Em terceiro, a um corpo de Rex, chegou Millaman.

5ª CARREIRA

420 Premio "Urca" — Animaes sem victoria em prova classica — Handicap — 1.600 metros — Premios: 6:000$, 1:200$ e 300$000.

HALL MARK, masc., cas-

Costumes de casemira feitos sob medida no rigor da moda 125$000 Alfaiataria Barra do Rio 200 - Rua Sete de Setembro - 200

que Bambú percorreu ante-hontem os 3.000 da prova e no final transpoz o disco, deixando Belfort a tres corpos, vem nos dar a medida da inveracidade do resultado da prova internacional anterior. Nesta occasião, em raia pesada, que é inteiramente do seu agrado, o filho de Glass Idol chegara a dois corpos de Belfort, por sua vez melhor corredor em pista secca. Ante-hontem, que a raia secca favorecia a este ultimo e, ao contrario, não era propicia a Bambú, ganhou este, facilmente, do descendente de Adam's Apple. Belfort, todavia, voltou a correr explendidamente. A qualidade vulgar, evidenciada pelo actual pensionista de Francisco Barroso, na Argentina, através nutrido numero de vezes, bastantes para pôr-se de lado a hypothese de que só aqui no Brasil o neto de Pomemm viesse revelar-se e as brilhantes performances por elle cumpridas ultimamente em nossas pistas vêm dar-nos a pauta do que seria a actuação dos verdadeiros representantes da primeira turma argentina, como Luminar e Origan, caso encontrassem, entre nós, a mesma felicidade de Belfort. Por isto, justifica-se a insistencia que ha muito tempo vinhamos dizendo que, caso os parelheiros especialmente importados para as grandes provas deste anno, conseguissem comparecer a ellas em forma, os antigos elementos das nossas coudelarias, etrangeiros e nacionaes, estariam fóra de carreira. Já quatro productos estrangeiros, importados propositadamente para os grandes classicos de agosto, occuparam, no domingo, as principaes posições, do G. P. Cidade do Rio de Janeiro, deixando a grande distancia, entre outros, Myrthée, que illudiu inexplicavelmente os turfmen da nossa capital, hoje, talvez já plenamente convencidos do seu mediocre valor.

Não ha duvida que a egua franceza tenha sido o nosso melhor animal, da temporada passada. Bastará, entretanto, a um "coursier" ter sido o melhor de seu anno, para adquirir o titulo de crack na verdadeira accepção do termo? Certamente que não. O melhor de todos, para que tal seja, não precisa attingir o ponto culminante a que póde chegar um parelheiro dentro de um turf. Adquirirá esta condição em qualquer gráu, bastando para isso defrontar-se com animaes mediocres. Foi isto mesmo, com outras palavras, o que dissemos a proposito da propria Myrthée, quando do seu reapparecimento este anno. Para mostrar como

como vamos fazer, das performances da filha de Mesilim, em 1932, banirá qualquer duvida que ainda possa existir a este respeito. Na sua corrida de estréa, foi precedida por 7 corpos por Zanzibar e, por 4, por Topaze, que então tambem estreava. Na sua apresentação seguinte ganhou de Zezé, numa prova commum. Disputando, a seguir, o Classico Vieira Souto, com 48 kilos, derrotou Sastre (53) por um corpo e Bury (57) por 3 corpos. No G. P. Jockey Club deixou, com 54 kilos, Velasquez (52) a um corpo e Uberaba (51) a um corpo e palheta. Neste classico, Uberaba lutou com Comjurado, desde o ponto da partida, nos 2.500 metros, até o inicio da curva final, quando derrotou o pensionista do Stud Dias e Netto. Seria, fóra de duvida o vencedor, se tivesse feito corrida apenas para si. No G. P. Doutor Frontin, Conjurado, em pista de grama molhada do seu agrado, derrotou por cabeça a egua franceza, que deixou tambem Bury, a cabeça. Tres semanas depois, disputou, com 59 kilos, o Classico Diana, chegando em pista de areia, a que os cavallos francezes absolutamente não se adaptam, em ultimo lugar, a varios corpos de Valence, Vichy, Haya e L'Atlantique. A seguir, com 54 kilos, venceu o G. P. Jockey Club Brasileiro, derrotando El Gousla (55) com esforço, por um corpo. Venceu mais, em "walk over", o G. P. America do Sul, e chegou em 4.º com 62 kilos, no Classico Jockey Club de Montevidéo, precedida por Caton (52), Kelani (54) e Duggan (54).

Este anno, reapparecendo no Classico Diana, derrotou Good Money por um corpo. Seria qualquer destas performances sufficientes para concedermos á pensionista do Stud Paula Machado o titulo de crack?

Na França, correndo cerca de 12 vezes, com animaes completamente desconhecidos para nós, por estarem muito longe de pertencer á primeira turma do turf francez, a filha de Securité nunca conseguiu sair de perdedora, entrando descollocada na maior parte das vezes em que correu.

Hontem, ao fracassar completamente em pista de grama, cujo estado não podia ser melhor, a filha de Mesilim deve ter apenas desilludido, de vez, seu numeroso nucleo de partidarios, adquiridos injustificadamente, em 1932, através uma série de confrontos com animaes que tambem, este anno, do mesmo modo, estavam fadados a desapparecer por completo.

Muito contribuiu para tão extraordinaria marcação as condições da pista, num estado difficil de ser superado para o futuro, e que havia de facilitar, tambem, a quéda do record dos

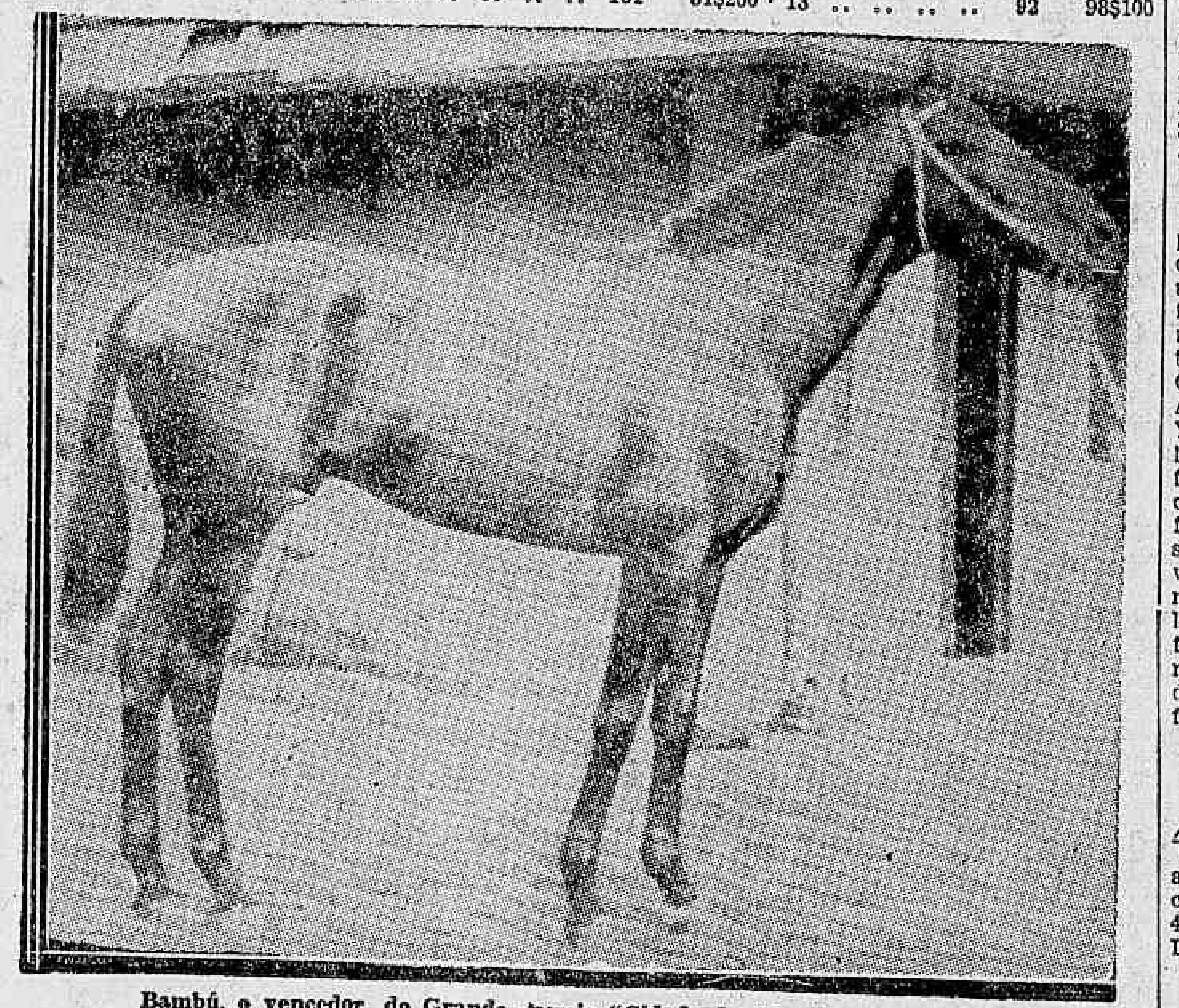

Bambú, o vencedor do Grande Premio "Cidade do Rio de Janeiro"

1.750 metros, posto abaixo por Padishah talvez o animal de velocidade mais extraordinaria já presenciada nos nossos hippodromos.

O representante do turf paulista é bem descendente do seu extraordinario avô, o invicto The Tetrarch, tido como o mais veloz animal já produzido pela elevage ingleza.

The Tetrarch, que tambem, como Padishah, era tordilho, cumpriu apenas uma campanha nas pistas, não chegando a intervir em distancias de fundo, nem mesmo intermediarias. A sua producção, entretanto, em que no meio de alguns sprinters como Tetratema, avultam stayers, como Caligula, Polemarch, Salmon Trout e Glass Idol, indica que o tordilho maravilhoso teria tambem successo integral em distancias de folego.

Vimos, hontem, Padishah e Beef, seus netos, triumpharem em distancias curtas, mas vimos tambem seu outro neto, Bambú, percorrer de ponta a ponta, no

12	.. ..	152	44$200
13	.. ..	79	85$000
14	.. ..	340	19$700
22	.. ..	10	610$900
23	.. ..	20	336$000
24	.. ..	131	51$200
33	.. ..	3	2:240$000
34	.. ..	69	97$300
44	.. ..	35	192$000
	Total: 840		

Servidor tomou a ponta, seguida de Bon Ami, correndo os dois muito juntos, até pouco antes da curva, quando o cavallo uruguayo passou para a frente. Ahi apresentou-se Sosiego, que não tardou em dominar Bon Ami, entrando na recta, já na ponta, muito acossado por Lakin, que ao dobrar a curva progredira notavelmente. Corridos mais alguns metros da recta, Lakin sobrepujou Sosiego, contendo, no final, com muito brio as cargas simultaneas de sua companheira Servidor e Anangel, que se desempenharam muito bem, principalmente a primeira, dado o papel severo que cumpriu em todo o percurso. Lakin, que só uma vez fôra derrotada em São Paulo, através seis apresentações, cumprindo algumas performances esplendidas, como a de sua victoria sobre Padishah, marcou, an-

	(3 Confésion.	13	902$100
2	(4 Uruá	527	22$200
	(5 Ticket.. ..	23	509$900
3	(6 Badana ..	207	56$600
13	.. ..	93	98$100
4—8	Zinnia-Zug..	550	21$300
	Total: 1.466		
11	.. ..	23	392$600
12	.. ..	45	200$700
14	.. ..	256	35$200
22	.. ..	4	2:508$000
23	.. ..	80	112$900
24	.. ..	203	44$600
33	.. ..	9	1:003$500
34	.. ..	322	28$000
44	.. ..	95	95$100
	Total: 1.129		

Confésion largou com desvantagem, mas muito ligeira, foi passando os competidores, um a um, até collocar-se em terceiro, apenas precedida por Zinnia, e Badana. A pilotada de Canales, que desenvolvendo sua habitual velocidade, pulára na frente, correu sempre na principal posição. Entrada a recta, a filha de Peggy, mantinha ainda o mesmo rythmo do principio, de modo que lhe foi muito facil supportar a atropelada que no final lhe trouxe Haragan. Este filho de Big Star, portador,

3—4	Velasquez.	193	74$600
4—6	Yeoman-Ygerne ...	1299	11$000
	Total: 1.800		
11	.. ..	40	419$400
13	.. ..	67	250$300
14	.. ..	331	44$000
22	.. ..	5	3:315$200
23	.. ..	46	366$800
24	.. ..	431	38$900
34	.. ..	443	37$800
44	.. ..	684	24$500
	Total: 2.097		

Ygerne e Gallipoli foram os primeiros a picar, e mal a filha de Faceira havia dominado seu adversario, Plathero, como uma flécha lhe arrebatou a deanteira, collocando-se então a egua tordilha em segundo, seguida de Gallipoli, Velasquez, Yeoman e Arauto em ultimo. Na recta Ygerne dominou Plathero e Velasquez e Arauto, este muito por fóra, melhoravam muito sua collocação. Ygerne, uma vez na frente, sustentou bem sua posição, máo grado a energica investida de Velasquez, que terminou a menos de corpo da filha de Faceira. Arauto, embora fazendo sua corrida, sempre muito por fóra, foi terceiro, dando alguma impressão no final.

4ª CARREIRA

419 Premio "Copacabana" — Animaes de quatro annos e mais idade — Handicap — 1.750 metros — Premios: 4:000$, 800$ e 200$000.

LOLITA, fem., castanho, 5 annos, França, Ksar e Hma Demurska, do sr. João José de Figueiredo, 55 kilos, Ricardo Sepulveda .. 1º
Rex, 48|50 kilos, S. Batista 2º
Millaman II, 52|53 kilos, L. Ferreira 3º
Hertz, 52 kilos, A. Henrique 0
O. K., 51 kilos, W. Cunha, aprendiz 0
Phebo, 51|52 kilos, R. de Freitas 0
Fléche d'Or, 53 kilos, J. Canales 0
Aveiro, 56 kilos, B. Cruz Junior 0
Taborda, 50 kilos, A. Silva 0
Ganho por meio corpo; do 2º ao 3º, um corpo.
Rateios: 33$500 em 1º; dupla 28$200; placés: Lolita 11$200; Rex 10$700; Millaman II 11$500.
Tempo: 109" 4|5.
Importador: Jockey Club.
Treinador: Trajano de Carvalho.

RATEIOS EVENTUAES

1	(1 Lolita ...	502	33$500
	(2 Phebo	41	483$900
2	(3 Rex	690	28$700
	(4 Millaman.	365	54$300

tanho, 3 annos, Argentina, Sunbar e Beauty Bright, da sra. d. Alice B. da Fonseca, 52 kilos, Alfonso Silva 1º
Ritual, 51|52 kilos, R. de Freitas 2º
Cabochard, 53 kilos, S. Godoy, aprendiz 3º
Concordia, 53 kilos, R. Sepulveda 0
Facelia, 53 kilos, B. Garrido 0
Forajido, 56 kilos, S. Batista 0
Ganho por palheta; do 2º ao 3º, um corpo e meio.
Rateios: 17$600 em 1º; dupla 62$500; placés: Hall Mark .... 14$200; Ritual, 28$900.
Tempo: 99" 3|5.
Total das apostas: 70:450$00.
Importador: Fernando Barroso.
Treinador: João Cherubim

RATEIOS EVENTUAES

1—1	H. Mark ..	1270	17$600
2—2	Forajido ..	279	80$600
3—3	Concordia.	666	33$600
4—4	Ritual ...	245	91$400
5	(5 Facelia ..	250	89$600
	(6 Cabochard	90	245$800
	Total: 2.800		
12	.. ..	395	76$800
13	.. ..	1166	26$000
14	.. ..	485	62$500
15	.. ..	596	50$900
23	.. ..	220	137$900
24	.. ..	132	222$300
25	.. ..	142	213$600
34	.. ..	173	175$300
35	.. ..	220	137$900
45	.. ..	195	155$500
55	.. ..	69	439$700
	Total: 3.793		

Facelia, com a sua habitual velocidade, appareceu na ponta, collocando-se Hall Mark, em segundo, e Concordia em terceiro. A egua tordilha manteve-se na frente até defronte ás tribunas geraes, quando Hall Mark, muito facilmente, passou para a deanteira. Neste momento, Cabochard, por dentro, passou para segundo e foi em busca do filho de Sunbar. Este porém fugiu mais, contendo com muita facilidade a arremetida de Ritual, que, por fóra, arrancou a segunda collocação a Cabochard.

Quatro vezes já Hall Mark se apresentou em publico. Apenas uma vez, o potro argentino deixou de occupar a primeira collocação, quando a invicta Zaga o precedeu facilmente por dois corpos e meio. Não ha duvida, que estamos deante de um dos exemplares de mais futuro para a temporada de 1934. O filho de Beauty Bright Lady, não se apercebe que está subindo de turmas. Triumpha com igual facilidade, todas as vezes em que corre.

(Continúa na 11ª pagina)

Solon Ribeiro, Não Tendo Sido Procurado Pelos Arbitros Profissionaes Demissionarios do Quadro da L.C.F., Não os Acompanhará Neste Gesto

TURF

(Continuação da 10ª pagina).

6 CARREIRA

421 Premio "Tijuca" — Animaes sem mais de duas victorias neste anno — Handicap — 1.500 metros — Premios: 5:000$000, 1:000$000 e 250$000.

BEEF, masculino, castanho, 3 annos, Inglaterra, Salmon Trout e Black Panther, do Stud Vero, 53 kilos, Andrés Molina	1º
Allain, 55 kilos, S. Godoy, aprendiz	2º
Mickey, 53 kilos, W. Andrade, aprendiz	3º
Belotte, 54 kilos, S. Batista	0
Tarso, 50|52 kilos, R. de Freitas	0
La Sonkina, 53 kilos, J. Salfate	0
Libertino, 50 kilos, A. Henrique	0
Ménade, 56 kilos, J. Canales	0
Bonet Azul, 51 kilos, T. Torilla	0
Conqueror, 53 kilos, F. da Cunha, aprendiz	0
Gran Mariscal, 55 kilos, O. Coutinho, aprendiz	0

Ganho por um corpo e meio: do 2º ao 3º dois corpos.

Rateios: 42$600 em primeiro: dupla, 32$100; placés, Beef 15:300; Allain 18$200; Mickey-Gran Mariscal 23$900.

Tempo: 93" 2/5.

Total das apostas: 81:710$000

Importador: Luiz Alves de Castro.

Treinador, José Lourenço.

RATEIOS EVENTUAES

1 |	(1 Beef	617	42$600
	(3 Libertino	391	67$200
	(3 Belotte	124	212$000
3 |	(4 Mickey - Gran Mariscal	328	80$100
	(5 Allain	390	67$700
3 |	(5 B. Azul	111	236$700
	(7 Tarso	462	56$900
	(8 Conqueror	87	302$100
	(9 Ménade - La Soukina	776	33$800
	Total	3286	

11	312	109$400
12	295	115$000
13	1061	32$100
14	853	40$000
22	82	416$400
23	256	133$400
24	330	103$400
33	223	153$100
34	711	48$000
44	146	234$000
Total	4269	

Allain correu na ponta, desde o poste dos 1.500 metros até defronte ás especiaes, quando Beef nivelou sua linha com a do filho de Fondoland, para ultrapassal-a, em mais alguns metros, e vir a vencer facilmente por um corpo e meio. Allain conservou a segunda collocação, deixando Mickey a dois corpos.

7ª CARREIRA

422 Premio "Guanabara" — Animaes de qualquer paiz — Handicap — 1.750 metros — Premios: 6:000$, 1:200$ e 300$000.

PADISHAH, masc. tordilho, 4 annos, Inglaterra, Tretatema e Hesperia, dos srs. Artigas e Almeida, 56 kilos, Antonio Henrique	1º
Luctador, 53 kilos, A. Molina	2º
Tritonia, 53 kilos, R. Sepulveda	3º
Good Money, 55 kilos, S. Godoy, aprendiz	0
Tempero, 50|51 kilos, T. Torilla	0
Algarve, 51 kilos, A. Silva	0
Edda, 54 kilos, J. Salfate	0

Ganho por quatro corpos; do 2º ao 3º, dois corpos.

Rateios: 44$800, em 1º; dupla, 53$700; placés: Padisdah, réis 17$800; Luctador, 13$000.

Tempo: 107" (record).

Total das apostas: 96:420$000.

Importador: William M. Maddock.

Treinador: Brasil Bernardini.

RATEIOS EVENTUAES

1 |	(1 Padishah	714	44$800
	(2 Luctador	1153	27$700
2 |	(3 Tempero	136	235$200
	(4 G. Money	1207	26$500
3 |	(5 Edda	432	74$000
	(6 Algarve	227	140$800
4 |	(7 Tritonia	131	244$200
	Total:	4000	

13	761	33$700
12	798	51$200
14	264	104$800
23	117	349$400
23	2030	20$100
24	411	92$700
33	276	148$100
34	375	109$000
44	49	834$400
Total:	5111	

Padishah, desenvolvendo uma velocidade extraordinaria, a ponto de nem Edda conseguir acompanhar seu train, foi para a vanguarda, destacando-se uns dois corpos da egua argentina. Luctador collocou-se em terceiro, approximando-se de Edda no inicio da curva. Transposta esta, o cavallo paulista sobrepujou a filha de Pulgarin, e foi em busca do ponteiro, que ainda se achava bastante distanciado. Nunca, entretanto, conseguiu approximar-se do filho de Tetratema, que transpoz o arco com uma vantagem de 4 corpos sobre o filho de Cuos.

Padishah, com a sua phenomenal velocidade de descendente de The Petrarch e Tetratema marcou um tempo excepcional para a distancia de 1.750 metros, melhorando, o record de Cabochard, 108" 2/5, em mais de um segundo.

8ª CARREIRA

423 Grande Premio "Cidade do Rio de Janeiro" — Animaes de tres annos e mais edade, de qualquer paiz — Handicap — 3.000 metros — Premios: 50:000$, 10:000$ e 2:500$000.

BAMBU', masc., zaino, 5 annos, Uruguay, Glass Idol e Brilhantina, do sr. A. J. Peixoto de Castro, 56 kilos, Pedro Casella	1º
Belfort, 54 kilos, D. Suarez	2º
Nino, 54 kilos, S. Batista	3º
Bel Ideal, 56 kilos, M. Margot	4º
Calcó, 47|49 kilos, I. de Souza	0
Double Steel, 53 kilos, R. de Freitas	0
Soneto, 54 kilos, R. Sepulveda	0
Kelani, 52|53 kilos, A. Molina	0
Lemonition, 56 kilos, S. Godoy, aprendiz	0
Myrthée, 54 kilos, J. Salfate	0
Sovereign, 56 kilos, Silva	0
Panache Royal, 53 kilos, X. Gutierrez	0
Hoquendo, 53 kilos, B. Garrido	0
Fariseo, 53 kilos, T. Torilla	0

Ganho por tres corpos; do 2º ao 3º, meio pescoço.

Rateios: 24$800 em 1º; dupla 42$400; placés: Bambu' 13$700; Belfort-Double Steel, 14$700; Nino 79$600.

Tempo: 186" (Record).

Total das apostas: 160:000$.

Importador: o proprietario.

Treinador: Fernando Schneider.

Total geral das apostas — 562:100$000.

Pista de grama: leve.

RATEIOS EVENTUAES

	(1 Belfort — D. Steel	1.369	41$900
1 |	(2 Hoquendo	57	1:000$
	(3 Bambu'	2.309	24$800
2 |	(4 Nino	131	474$700
	(5 P. Royal	78	736$600
	(6 Myrthée	841	68$500
	(7 Bel Ideal	38	1:512$
3 |	(8 Soneto	330	174$000
	(9 Kelani	373	154$000
	(10 Fariseo	87	660$300
4 |	(11 Sovereign	28	2:094$
	(12 Calcó-Lemonition	1.553	36$800
	Total	7.182	

11	204	303$100
12	1.456	42$400
13	852	72$700
14	1.121	55$100
22	177	349$500
23	1.216	50$800
24	1.136	54$400
33	636	97$200
34	635	99$300
44	297	208$200
Total	7.730	

Myrthée foi a primeira a picar, seguida de Bambu', que corridos mais alguns metros, passou para a ponta, já entrando na recta nesta posição, seguido de Belfort. Na primeira vez que os concurrentes passaram pelo disco, guardavam os da frente, esta ordem: Bambu', Fariseo, Belfort, Myrthée, Panache Royal, Lemonition e Kelani, encerrando o lote, Double Steel. Iniciada a recta opposta, a ordem era ainda mais ou menos esta, conservando-se Bambu' sempre na ponta, muito acossado por Belfort e Fariseo. Mais ou menos á altura dos 1.300 metros, este ficou atacando então Belfort, o filho de Glass Idol. Este, porém, iniciada a recta, fugiu, mas de nada valendo os ataques successivos do pilotado de Suarez, que ainda no final, teve que se defender energicamente da violenta atropelada que lhe trouxe Nino, corrido muito por fóra.

Guarde bem este nome:
MARTINI
E' o nome do mais delicioso e legitimo
VERMOUTH ITALIANO

SEMPRE DÃO SORTE
Os bilhetes que levam este carimbo:
AO MUNDO LOTERICO
BALCÃO
RUA DO OUVIDOR 139
Amanhã — 200:000$ por 40$, meios 20$, decimos 4$ e Sabbado, grandioso sorteio de 500 Contos por 100$, fracções 5$. Habilitae-vos só ali.

Não é mais immediato do Bahia

O ministro da Marinha, por acto de hontem, dispensou das funcções de immediato do cruzador "Bahia", o capitão de corveta Jeronymo Francisco Gonçalves.

Construcção livre
20$
LOTES DE 10 x 40
Villa Santa Therezinha.
(E. F. C. B.)
"MESQUITA"
HORACIO LEMOS & COMP. LTDA.

Falleceu repentinamente

Na sua residencia, á rua Aristides Lobo n. 137, falleceu domingo ultimo, o sexagenario João Rosa, pardo, brasileiro.

A policia do 9º districto tomou conhecimento do occorrido adoptando as necessarias providencias.

FOOT-BALL

Em um "match" egual, a A. Portugueza de Esportes venceu o Bomsuccesso por 3 x 2

O Bomsuccesso mediu forças, domingo ultimo, com a A. A. Portugueza. Como já era previsto, o triumpho coube ao gremio verde-rubro.

Pesando-se bem o handicap com que preliou, a victoria dos "lusos" paulistas não póde ser tomada como "index", para a confirmação de sua superioridade sobre os companheiros de Gradim.

A ausencia de Otto trouxe á defesa "leopoldinense" uma brecha accessivel ás avançadas da Portugueza.

Olhando-se ainda a pessima actuação inicial de Gradim, o "placard" devia ter sido de maior monta, em favor dos visitantes.

A victoria conquistada pelo team paulista foi justa, pois o jogo desenvolvido por seus defensores serviu para patentear o que temos dito por mais de uma vez — a Portugueza, no presente campeonato, é o club que possue o melhor conjunto.

O JOGO

Caracterizou-se por ligeiro dominio da Portugueza e forte reacção do Bomsuccesso, quando do goal de empate. Isto dito, vejamos

OS QUADROS

PORTUGUEZA — Batataes — Neves — Machado — Fioretti — Brandão — Ernesto — Sacy — Nico — Nabor — Alberto (Paschoalino) — Luna.

BOMSUCCESSO — Raymundo — Aragão — Heitor — Alfinete — Eurico — Claudionor — Carlos — Caldeira — Gradim — Cecy (Rebolo) — Miro.

O JUIZ

Actuou a partida o sr. Enéas Sgazzi. Foi um bom arbitro.

OS GOALS

Nabor — 15.47 horas — Decorridos 19 minutos do primeiro tempo, verifica-se um ataque da Portugueza, pela ala direita. Sacy, proximo á area, centrou. A bola é rebatida por Claudionor, caindo aos pés de Nico. Este passa a Sacy. Fechando, este offerece um bello centro que Nabor, apanhando de cabeça, transforma no

1º GOAL DA PORTUGUEZA

Carlinhos — 16.44 horas — No 2º tempo, o Bomsuccesso atacou fortemente. A sua ala esquerda, movimentando-se com celeridade, fechou sobre o arco de Batataes. Rebolo, dando o couro a Miro, fez com que este effectuasse um bello centro. Verifica-se, então, uma escrimagem. O couro vae aos pés de Carlinhos que immediatamente o manda ao fundo do arco de Batataes, empatando a contagem. Era o

1º GOAL DO BOMSUCCESSO

Nico — 16,51 horas — O Bomsuccesso é punido por duas vezes. Cobrando a ultima, Brandão manda o balão á frente. Nico valendo-se de uma indecisão de Aragão, com forte arremesso obteve o

2º GOAL DA PORTUGUEZA

Luna — 16,35 horas — Redobram os homens da Portugueza os seus esforços. Em um de seus ataques, Aragão detéve a bola e por tres vezes tentou shootal-a. Nico, entrando, estendeu opportuno passe, com que Luna, recebendo, poude consignar o

3º GOAL DA PORTUGUEZA

Eurico — 16,54 horas — Faltava pouco para terminar a partida. Todos tinham a impressão de que o score não seria modificado. O Bomsuccesso, porém, ameaça o posto de Batataes. Eurico, valendo-se de um passe de Carlinhos, avizinhou-se da area e shootou para encerrar a contagem da tarde, com o

2º GOAL DO BOMSUCCESSO

A prova preliminar foi jogada entre os amadores do Vasco e do Bomsuccesso, e terminou com a victoria do primeiro por 3 x 0.

O Bem, com o Mal se paga...

A Imprensa Esportiva do Rio vem sendo alvo das desfeitas de alguns clubs da L. C. F., a quem, ha bem pouco tempo, estiveram agarrados na defesa de suas idéas e de seus interesses. A campanha, aliás nobre, em pról da moralização do football metropolitano, foi feita pela quasi totalidade dos jornaes, quer matutinos quer vespertinos, sem que os mesmos percebessem um só real, mesmo porque, ella era sincera e não visava da parte delles qualquer lucro.

Durante a campanha, os redactores e jornalistas eram acatados com uma gentileza surpreendente por parte dos presidentes e directores dos clubs que procuravam fundar a nova entidade, talvez porque, a imprensa fosse considerada o factor principal da victoria, quando não pequeno numero de adversarios, a combatia.

Pois bem, este trabalho insano, desinteressado, mas efficiente, é recompensado agora, depois de victoriosos os reformadores do football no Rio, por desconsiderações continuas, a ponto de quererem diminuir um trabalho valioso. O Conselho Superior da Liga, composto dos mesmos senhores que nos procuravam na hora da duvida, votou contra a maneira de agir do sr. Paschoal Segreto Sobrinho, amigo de facto dos chronistas e que, por coincidencia, é socio de uma Empresa que paga sua propaganda, porque o referido "sportman" fornecia aos jornaes ingressos gratuitos para os matches de profissionaes.

O America, autor do primeiro officio á L. C. F., contra a gentileza de seu vice-presidente, chegou mesmo a impedir a entrada de pessoas com ingressos mandados aos jornaes, allegando até, que prejudicariam suas rendas e classificando alguns de indesejaveis!!

Chega portanto de fingimento e lembrem-se os senhores do Conselho Superior que, DIARIO CARIOCA fez a campanha pelo profissionalismo e não pelos clubs que o abraçaram, pois nos merecem tanta attenção, quanto os que ainda formam a Amea.

Continuem a jogar pedras contra a imprensa até o momento em que ella achar que não as deverá mais recebel-as, o que, talvez, não esteja longe.

R. S.

Sub-Liga

Dois foram os embates realizados na Sub-Liga Carioca de Football, offerecendo estes finaes:

MODESTO, 5 x EDISON, 4.

Amadores: MODESTO, 1 x EDISON, 0.

DEL CASTILLO, 4 x JEQUIA', 2.

Amadores: JEQUIA', 4 x DEL CASTILLO 2.

Liga Metropolitana

Em proseguimento ao campeonato da Liga Metropolitana, realisaram-se, domingo, seis encontros, cujos resultados foram os seguintes:

DIVISAO COELHO NETTO

SUDAN x ENIGMA — Primeiros quadros: empate 0 x 0; segundos quadros: 1 x 1.

VASQUINHO x VICENTE DE CARVALHO — Primeiros quadros: vencedor Vasquinho W. O. por não ter o V. de Carvalho comparecido. Segundos quadros: Vasquinho, 3 x 1.

RAMOS x IDEAL — Primeiros quadros: vencedor, Ramos, 3 x 1; segundos quadros, vencedor, Ideal, 3 x 0.

DIVISAO BELFORT DUARTE

SPORTIVO SANTA CRUZ x CAMPO GRANDE — Primeiros quadros, venceu o Santa Cruz, de 3 x 1; segundos quadros, venceu o Campo Grande, de 4 x 3.

S. JOSE' x PARAMES — Primeiros quadros: vencedor São José, de 6 x 1; segundos quadros, vencedor São José, de 7 x 2.

DIVISAO EMMANUEL NERY

SPORTING CLUB BRASIL x SILVA MANOEL — Primeiros quadros, venceu o Sporting, de 5 x 1; segundos quadros, empate de 1 x 1.

Na Amea

As partidas de football realizadas domingo, em disputa do campeonato ameano, offereceram estes resultados.

CONFIANÇA, 1 x S. C. BRASIL, 1.

ANDARAHY, 4 x ENGENHO DE DENTRO, 1.

SEGUNDA DIVISAO

AMERICA SUBURBANO x ANCHIETA — Primeiros quadros, venceu o Anchieta por 2 x 1; segundos quadros, empate de 1 x 1.

CENTRAL x BRASIL SUBURBANO — Primeiros quadros, venceu o Brasil Suburbano por 3 x 2; segundos quadros, venceu o Central por 3 x 1.

CORDOVIL x JARDIM — Primeiros quadros, venceu o Jardim por 3 x 2; segundos quadros, Cordovil, 5 x 1.

CASA WILSON
Alfaiataria e Chapelaria
Aceitam-se tecidos a feitio:
de casemira, desde .... 100$000
de brim, desde .... 60$000
URUGUAYANA, 220, esq. Theophilo Ottoni

Esgotos da Capital Federal

A Companhia The Rio de Janeiro City Improvements previne ao publico que pelos seus contratos com o Governo Federal e regulamentos em vigor só ella poderá executar qualquer obra de esgoto mesmo as addicionaes ou extraordinarias sobre as suas canalizações ou tambem alterar ou reconstruir as já existentes. Previne mais que os infractores estão sujeitos pelo mesmo contrato e instrucções, a demolição das obras executadas e multas.

Indicador Profissional

Dr. Alvaro Moutinho
Doenças dos rins, bexiga, prostata, etc. Cura rapida sem dor da GONORRHÉA aguda ou chronica e suas complicações no homem e na mulher, prostatites, cistites, orchites, inflammações do utero, ovarios etc. Tratamento pela electricidade. Diathermia. D'Arsonvalização. Ozonotherapia. Estreitamento da Urethra.
IMPOTENCIA
10 ás 18 — Buenos Aires, 77-1º
Consultas a preços reduzidos.

Clinica Medico-cirurgica
DR. AMERICO CAPARICA
Consultorios: Rua Visconde do Rio Branco, 31 (sobrado)
Telephone 2-2949
DIARIAMENTE DAS 3 A'S 7 HORAS
Residencia: Rua Paulo de Frontin n. 103 — 2º andar.
Telephone: 2-7804.

Advogado
ROBERTO LYRA
PATROCINIO DE CAUSAS MEDIANTE CONTRATO.
Ed. "Jornal do Commercio", 3º S. 106—1.5982—16 ás 19.

CASA DE SAUDE
DA ASSOCIAÇÃO DOS CONSTRUCTORES CIVIS.
R. do Senado n. 313 — Tel 2-0864. Director Dr. Julio Pinto Brandão. Cirurgia em geral, especialmente cirurgia do ventre e vias urinarias, fracturas e apparelhos. Aberto á clinica de todos os senhores medicos.
RAIOS X
A CARGO DOS DRS.: VICTOR E PAULO CORTES.
PREÇOS MODICOS.

Gabinete de Raios X
DOS DRS.
VICTOR CÔRTES
E
PAULO CÔRTES
Radiodiagnostico. Exame radiologico a domicilio.
RUA DA ASSEMBLE'A, 73 1º andar.
Tel.: 2-5330

BLENORRHAGIA
Cura radical, no homem e na mulher, aguda ou chronica por mais antiga que seja em 10 injecções hypodermicas, indolores, sem reacção de especie alguma. Devolve-se a importancia total paga pela cura, em caso de possivel insuccesso.
Tratamento radical da prostatite, orchite, impotencia (no moço), estreitamento, corrimento, regra dolorosa, escassa ou demasiada, metrite, ovarite, esterilidade. Consulta gratis. Consultorio: 67 — RUA ASSEMBLE'A — 2 ás 4 — Telephone 2-3112 - Residencia 5-3984
DR. JORGE A. FRANCO

Dr. Newton Motta
Medico
(Do Hospital S. Francisco e Beneficencia Hespanhola)
MOLESTIAS DAS SENHORAS — CIRURGIAS — PARTOS
Consultorios: Rua dos Invalidos, 46-sob. Tel. 2-3554 — De 1 ás 2 horas e R. Leopoldina Rego, 32 (sub.)-Ramos — De 5 ás 7. Residencia. R. Professor Gabizo 193 — Tel. 8-2643

Advogado
JACKSON GOMES DE SOUZA
Causas civeis, commerciaes e criminaes.
OURIVES, 5-4º andar
Phones: 2-6050 e 2-3838.

CASA DE SAUDE SÃO SEBASTIÃO
160—RUA BENTO LISBOA—160
Telephone: 5-4001 — 5-4002
DIARIAS DESDE 15$000
Situado no local mais aprazivel desta cidade. Aberta á clinica de todos os srs. medicos.
OPERAÇÕES E PARTOS
REGIMENS ALIMENTARES
Duchas, Raio X
Medico: dr. Cincinato Simões Corrêa — Director: Luiz Simões Corrêa.

Doenças ano-rectaes
Dr. Lauro Borges
Tratamento das hemorroidas sem operação e sem dor.
RODRIGO SILVA, 14-3º — 2-1250.

Dr. Henrique Baptista
E
Dr. Renato Baptista
PARTOS E MOLESTIAS DE SENHORAS
RAINHA ELISABETH, 256 — Phone: 7-4613.
VISCONDE DE ITAMARATY, 14-A — Phone: 8-7877.

Preços de Crise
Obturação .... 10$
Pivot .... 35$
Corôa de ouro .... 40$
Dentadura até 14 dentes .... 160$
Pagamento parcelado — Garantia.
79, RUA BUENOS AIRES, 79
Clinica Dentaria Allemã

Hemorrhoidas, cura radical sem dor e sem operação. Doenças anorectaes, rectites, estreitamentos. Cirurgia do recto.
Dr. Joaquim de Oliveira
(Assistente de doenças do recto da Cruz Vermelha)
Rua Visconde Rio Branco, 31 — 1º andar, das 6 1/2 ora deante — Tel.: 2-2949.

Dr. Oswaldo Barbosa
PROF. DE CLINICA MEDICA DA FACULDADE DE MEDICINA DO PARA'
Doenças do figado, estomago, pulmões e coração
Installações completas de electricidade medica, raios X, alta frequencia, banhos, hydro-electricos e de luz, raios, infra-vermelhos e ultra-violetas.
EXAMES DE LABORATORIO.
CONSULTORIO: 7 de Setembro, 135, 3º andar — 2-0593. RESIDENCIA: — Rua Paulino Fernandes 82 — Botafogo, 6-2231.

Dr. Water B. Moreira
Molestias de utero, ovarios partos e operações.
RES.: FERREIRA DE ANDRADE, 42 — Tel. 9-2460.
CONS.: ARCHIAS CORDEIRO, Numero 188-sob.

Dr. Fernando Paulino
Cirurgia — Vias urinarias
Assembléa, 70-1º — Diariamente, de 3 ás 5. — T. 2-5263 — Sanatorio S. Geraldo, — 5 ás 7. — T. 6-0155.

Dr. Volta B. Franco
Assistente de Cirurgia e Gynecologia no H. da Gambôa. — Chefe de Vias Urinarias na S. M. C. dos Func. Municipaes OPERAÇÕES MOL. SENHORAS. VIAS URINARIAS.
Assembléa, 63-1º — 2-7019. Vol. da Patria, 185. — 6-3272.

ADVOGADO EM S. PAULO
DR. PEDRO FRAGA
Causas civeis, commerciaes e criminaes — PRAÇA DA SÉ, 34-1º andar. Tel. 2-3235.

Dr. Lopes de Castro — OCCULISTA HOMEOPATHA E CLINICA GERAL — Segundas, quartas e sextas-feiras, das 14 ás 16 horas, na rua Bethencourt da Silva, 21-2º Sala 5 (edificio d'"O Globo") — Residencia, rua São Francisco Xavier n. 388 — Phone: 8-3885.

RADIOGRAPHIAS DENTARIAS
"INSTITUTO RADIOTECHNICO DENTARIO — Director: Prof. Dr. José Arruda — Radiologistas: Drs. Zétho Caldas, José Bicudo Junior e Dioni Arruda.
Radiographias com positivo a côres, processo original de sua criação: 15$. Só o Negativo: 10$000.
Assembléa, 88-3º andar — Telephone: 2-5685.

Quer ganhar sempre na loteria?
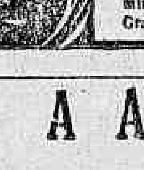
A astrologia offerece-lhe hoje a RIQUEZA. Aproveite-a sem demora e conseguirá FORTUNA e FELICIDADE. Orientando-me pela data de nascimento de cada pessoa, descobrirei o modo seguro que com minha experiencia todos podem ganhar na loteria sem perder uma só vez. Mande seu endereço e 400 réis em sellos, para enviar-lhe GRATIS "O SEGREDO DA FORTUNA". Milhares de attestados provam as minhas palavras. — Prof. PAKCHANG TONG — Meu endereço: Gral Mitre 2241 — Rosario (Sta Fé) — (Republica Argentina)

A ARTE DE EMBELLEZAR
LEITE DE BENJOIM
Preparado maravilhoso para amaciar, assetinar e aformosear a pelle
O Leite de Benjoim Tonifica e rejuvenesce a cutis, fixa o pó de arroz, extingue as ... da pelle, como sejam: pannos, manchas do rosto, sardas, espinhas, cravos, rugas, queimaduras do sol
O Leite de Benjoim preparado com o Benjoim de Siam e finamente perfumado e indicado pelas summidades medicas mundiaes.
A' VENDA EM TODAS AS PERFUMARIAS, PHARMACIAS, DROGARIAS, EM TODOS OS ESTADOS DO BRASIL E NA
PERFUMARIA KANITZ
RUA 7 DE SETEMBRO, 127 E 129

CABELLOS BRANCOS
CONTRA A QUÊDA DOS CABELLOS
CASPA PREMATURA CALVICIE
JUVENTUDE ALEXANDRE

Dr. Brandino Corrêa
Molestias do apparelho Genito-Urinario no homem ou na mulher — OPERAÇÕES — Utero, ovarios, prostata, rins, bexiga, etc. Cura rapida por processo moderno, sem dôr, da
GONORRHE'A
e suas complicações — Prostatites, orchites, cystites, estreitamentos, etc. Diatermia, Darsonvalização. — Rua Republica do Peru n.º 23, sob. das 7 ás 8 1-2 e das 14 ás 18 horas. Domingos e feriados das 7 ás 9 hs.

Diario Carioca

Praça Tiradentes n.° 77 || Rio de Janeiro, Terça-feira, 15 de Agosto || Anno VI — Numero 1.542

Na "Fumerie" dos Chinezes

ONZE FILHOS DO CELESTE IMPERIO PRESOS QUANDO DELICIAVAM CACHIMBADAS DE OPIO

A "fumerie dos Chinezes" tem servido para uma série de reportagens cheias de lances emocionantes e, volta e meia, para os encarregados da campanha dos viciados em entorpecentes mostrarem, de quando em vez, trabalho.

Assim, o lendario Becco dos Ferreiros foi, pela chronica policial, cognominado o "Bairro Chinez", para alguns chronistas.

Na verdade, porém, a historia dos chinezes do Becco dos Ferreiros tem capitulos muito differentes dos que se propalam.

O chinez é como o syrio: gosta de morar em habitações collectivas.

Assim, em varios pontos da cidade, encontram-se diversas casas de habitação collectiva, só occupadas por filhos do Celeste Imperio.

São homens que vivem isolados; nem mesmo entre companheiros são expansivos.

A "fumerie chineza" do Becco dos Ferreiros é uma sórdida habitação, só occupada por chinezes que empregam a actividade como vendedores ambulantes.

E' um pardieiro de dois andares.

No pavimento terreo, um vasto salão, encontra-se uma série de camas de ferro, dispostas em todos os sentidos.

Leitos immundos, notando-se ao lado de muitos, saccos com amendoim, embrulhos com arroz, caixas com assucar e pequenos fogareiros.

No fundo desse andar, existe uma sórdida cazinha, cheia de pequenas vasilhas.

Nesta dependencia, muitos dos moradores da infecta casa manipulam doces e torram amendoim, que saem a vender pelos quatro cantos da cidade.

Os momentos de descanso, os chinezes passam deliciando as cachimbadas de opio, que têm sempre occulto sob o colchão da cama.

No andar superior, acontece a mesma coisa.

Este enorme pardieiro tem um chefe, e este é o locatario da casa, a quem os demais moradores respeitam.

O opio, para o chinez, é uma necessidade. Têm elles o fornecedor e, como elles, tambem chinez.

O opio é vendido em latas e, de posse do toxico, elles preparam-no para usal-o.

O chinez é viciado; não se contenta somente com as cachimbadas. Preparam pequenas pilulas, que trazem occultas nas vestes e constantemente trazem-na na bocca, como se fosse um "bon-bon".

Durante algum tempo, esta sórdida casa foi visitada por gente galante. Eram viciados da alta sociedade que iam em busca de opio para as "fumeries" galantes.

Estas visitas elegantes desappareceram desde que a policia passou a vigiar a casa dos chinezes.

Aquella visitação galante desappareceu mas os chinezes não deixaram de fumar e mascar o opio.

A policia não cessa de perseguir a "fumerie" do Becco dos Ferreiros, assim como os chinezes, não deixam de alimentar o vicio.

Ainda hontem, os investigadores Ouriquinho, Bianchi, Altamiro e Arruda visitaram a casa n. 21 do Becco dos Ferreiros.

Como acontece, ali foram encontrados diversos chinezes entregues ao vicio, sendo presos dez dos viciados.

O distribuidor do opio, Lon Wanen, que estava presente, foi tambem preso e levado para a Central de Policia, afim de ser processado.

Na busca que os investigadores deram no pardieiro, apprehenderam cachimbos, balanças, latas contendo opio e grande quantidade de entorpecente já preparado.

Os chinezes que ficaram em liberdade, não podendo desprezar o vicio, continuarão fumando e mascando o opio, até que tenham a sorte dos onze companheiros presos hontem.

O Caso da Eleição pelo Primeiro e pelo Segundo Turno

O MINISTRO CARVALHO MOURÃO DECLARA QUE SERA' MANTIDO O CRITERIO MANDADO ADOPTAR NAS INSTRUCÇÕES DE ABRIL

A Lei é Clara — O Caso de São Paulo — Votos de Partido e Votos Avulsos — A Divergencia Entre o Superior Tribunal e o Tribunal Paulista — A Annullação de Diplomas — A Chapa Unica e o Primeiro Turno — Uma Interessante Entrevista Concedida á Agencia Meridional

O Codigo Eleitoral, logo depois de ser posto em pratica, não se apresentou tão facil de execução como se suppunha. Não tardou a apparecerem interpretações diversas para as suas disposições. E o Governo foi forçado a lançar mão de um sem numero de medidas simplificadoras que, ainda assim, não deram cabo das difficuldades surgidas.

Um dos pontos do Codigo que mais duvidas vem suscitando é o referente á apuração dos votos de primeiro e segundo turno. Antes mesmo das eleições, já se dirigiam ao Superior Tribunal sobre o assumpto. O Tribunal respondeu a essas consultas e enviou, no mesmo sentido, instrucções a todos os tribunaes regionaes.

Apesar disso, porém, houve divergencias de orientação em alguns pontos do paiz. O criterio adoptado por S. Paulo, por exemplo, não foi o mesmo adoptado pelo Rio Grande do Sul, por Minas Geraes ou por Pernambuco. O do Districto Federal, a mesma coisa.

Neste sentido, foram interpostos varios recursos, que estão dependentes de julgamento no Superior Tribunal. E muitos candidatos, já diplomados, aguardam ainda essa decisão final para se poderem considerar definitivamente eleitos.

Sr. Carvalho Mourão

"A LEI É CLARA"

A confusão que se estabeleceu em torno do assumpto e a expectativa publica que se criou a respeito da solução que lhe deverá ser dada, levou a "Agencia Meridional" a procurar o ministro Carvalho Mourão, membro do Superior Tribunal Eleitoral e relator do caso do Districto Federal.

O ministro, recebendo-nos em sua residencia, á rua S. Salvador, falou-nos longamente sobre a questão em lide. Acha que o S. T. manterá o seu ponto de vista expresso nas instrucções de abril.

— Ainda não julgamos a questão, mas acredito que o Tribunal não se afastará das instrucções que baixou ainda antes das eleições de maio. A interpretação que demos ao artigo do codigo sobre o assumpto é, segundo me parece, a mais justa. A lei é clara, e é absurdo admittir criterio differente do que mandamos adoptar. No meu parecer sobre o caso do Districto Federal, eu me refiro a este ponto. E mostro que a razão está comnosco.

O CASO DE S. PAULO

O ministro Carvalho Mourão mostra-se um bom amigo do reporter. Não põe á prova a sua curiosidade e a sua argucia, porque vae falando correntemente, sem a exigencia das perguntas. E allude agora ao caso de S. Paulo, que, como dissemos, divergiu do Superior Tribunal no caso da apuração dos votos de primeiro e segundo turno.

— O Tribunal Regional de S. Paulo, como sabe, não adoptou o nosso criterio. Ao invés de proclamar eleitos pelo primeiro turno apenas os candidatos que attingissem o quociente eleitoral, de accôrdo, alliás, com o que manda o Codigo, proclamou eleitos candidatos que não attingiram, em primeiro turno, o quociente eleitoral, sob o fundamento de que os votados em cabeça de chapa são os preferidos do eleitorado. Não é isso, entretanto, o que determina a Lei. Ella dispõe, claramente, que os votados em cabeça de chapa só serão eleitos se attingirem o quociente eleitoral. E tanto isso é verdade que manda repetir o primeiro nome da lista afim de, no caso de não attingir o quociente eleitoral, poder o candidato concorrer á eleição pelo quociente partidario e pelo voto majoritario.

VOTOS DE PARTIDO E VOTOS AVULSOS

— Mas — argumenta-se — os candidatos são do mesmo partido e o partido deve escolher á vontade os seus representantes. Tambem não póde ser assim. A lei considera os votados em primeiro turno menos candidatos de partido do que do povo em geral. Os eleitos pelo quociente eleitoral não recebem apenas votos de correligionarios: recebem tambem votos avulsos, com os quaes attingem o mesmo quociente. O primeiro turno protege a minoria e dá liberdade ao eleitor para melhor garantir o seu candidato. E o quociente eleitoral é a somma de todos os votos dados aos candidatos, quer partidarios, quer avulsos.

Assim, compreendo que, no caso de não conseguir numero de suffragios bastante para attingir o quociente eleitoral, o candidato só poderá ser eleito em segundo turno, se obtiver em segundo turno, numero de votos sufficiente.

A DIVERGENCIA DO TRIBUNAL DE S. PAULO

O ministro Carvalho Mourão faz uma pausa para perguntar-nos se se está exprimindo com clareza. E, em seguida, prosegue nas suas considerações:

— Mas o Tribunal de São Paulo não concordou com essa interpretação. E, esquecendo as nossas instrucções, proclamou eleitos, pelo quociente eleitoral, candidatos que não o alcançaram, em detrimento de outros que obtiveram, em segundo turno, maior numero de votos que aquelles. Não é logico isso. Pelo seu criterio, daqui a pouco teriamos ver eleitos candidatos que obtivessem um voto apenas em primeiro turno e derrotados candidatos que conseguissem milhares de suffragios em segundo turno. Não acha que é absurdo?

— O Superior Tribunal vae, então, annullar os diplomas já concedidos? — arriscámos.

O ministro Carvalho Mourão responde-nos:

— Não lhe posso fazer uma affirmação categorica nesse sentido, porque ainda não julgámos, definitivamente, o caso. Acredito, porém, que o Tribunal se manterá intransigente na defesa das suas instrucções, com as quaes não concordou o Tribunal de São Paulo.

A ANNULLAÇÃO DE DIPLOMAS

Indagámos, então, se a demora no julgamento do caso não prejudicaria a convocação da Constituinte.

— Absolutamente — diz-nos o ministro Carvalho Mourão. A Constituinte poderá reunir-se independente da terminação do julgamento dos recursos interpostos. No caso da annullação de diplomas, quasi nada soffrerá a composição da Assembléa. No que se refere a São Paulo, por exemplo, mudarão apenas tres ou quatro candidatos na Chapa Unica. Assim, em outras bancadas. A mudança é muito pequena. Os deputados já proclamados e ainda dependentes do julgamento de recursos poderão comparecer á Constituinte, sem, no emtanto, se tornar factor de qualquer deliberação do Superior Tribunal, cassando ou não o seu diploma.

A CHAPA UNICA E O PRIMEIRO TURNO

Uma nova pausa. E o ministro exclama agora:

— Mas para que o Tribunal de São Paulo tomou essa attitude? Não sabem os seus juizes que o Superior Tribunal é soberano e que as suas instrucções devem ser cumpridas? A mesma attitude tomou o Tribunal do Districto Federal, mas, no caso daqui, não houve maiores complicações, porque os candidatos eleitos o foram, á excepção do sr. Jones Rocha, pelo voto majoritario. O dr. Cardoso de Mello Netto, presidente do Partido Democratico paulista, procurou-me para falar sobre o assumpto, defendendo o ponto de vista do Tribunal de São Paulo. Mostrei-lhe que a razão estava comnosco, fazendo ver-lhe ainda que a Chapa Unica deveria ter assegurado melhor a eleição dos seus candidatos pelo primeiro turno e não esperar pelo quociente partidario e pelo segundo turno.

ASSASSINADO NA RUA SANTA ALEXANDRINA, UM EX-DIRECTOR DO MATADOURO DE NILOPOLIS

A POLICIA CONSEGUIU APURAR QUE O CRIMINOSO E' UM "CHAUFFEUR" DO MATADOURO

José Rodrigues, o indigitado criminoso

Pouco havia decorrido das 15 horas de domingo, quando um estampido forte reboou pelas immediações da rua Santa Alexandrina. Algumas pessoas accorreram ao local de onde havia partido o estampido a vêr o que havia succedido. Lá foram encontrar por terra um homem trajando terno claro e sapatos pretos.

Ninguem o conhecia. Uma ambulancia da Assistencia Municipal compareceu e o ferido foi examinado. Prognostico sombrio — ferimento transfixante do craneo.

A bala havia penetrado pela região frontal e saido pelo parietal esquerdo. Mesmo assim elle foi removido para o Hospital de Prompto Soccorro e submettido a rigorosa intervenção cirurgica. A's 16 horas e 40 minutos falleceu.

A policia do 9° districto, scientificada do que havia occorrido, começou a diligenciar.

Alguns investigadores foram incumbidos de proceder no local do crime ás pesquisas indispensaveis para o seu completo esclarecimento.

CRIME PREMEDITADO

Foi praticada rigorosa busca na roupa do fallecido. Na camisa havia um monogramma, onde se distinguiam as letras A e S.

Nos bolsos foi encontrada uma carteira internacional de identidade com o nome de Antenor Gomes Saavedra. Ainda em uma licença de porte de arma esclarecido o domicilio — rua Parahyba n. 36.

Com estes dados a policia conseguiu estabelecer a identidade do morto. Elle fôra director-gerente do Matadouro de Nilopolis e ex-commissario da nossa Marinha Mercante. Era cavalheiro de bons costumes, trabalhador e mantinha boas relações no seio de sua classe.

Quando occupando a gerencia daquelle matadouro, tivera algumas contendas com os seus collegas da direcção, provocadas por ordem de serviço. Mais tarde, talvez mesmo porque não combinasse com os companheiros, abandonou o Matadouro.

As diligencias realizadas no local do crime pelos commissarios Braga, Mello e Lopes Pereira resultaram em valliosos esclarecimentos.

Além do automovel em que até ali viajára o morto, foi encontrado um revolver marca "colt" e de propriedade de Saavedra.

Desde logo uma interrogação começou a preoccupar os policiaes.

Teria sido Saavedra victima de uma cilada?

Começaram as inquirições.

O sr. José Gonçalves Sá prestou importantes informações.

Elle reside no palacete do sr. Geraldo Rocha, que actualmente encontra-se no Velho Mundo.

Foi elle quem esclareceu ter o sr. Saavedra sido gerente do Matadouro de Nilopolis, tambem de propriedade do sr. Geraldo Rocha.

Foram detidos, tambem para prestar declarações no 9° districto, o sr. Antonio Balbino e seus filhos Balbino Filho e Orlando Balbino.

O sr. Santiago Espelta e senhora Margarida Mattos de Almeida, residentes tambem áquella rua, foram ouvidos.

Foi o sr. Santiago Espelta quem prestou o depoimento que

Antenor Saavedra, a victima

esclareceu o crime. Elle declarou ser empregado como chauffeur, na garage do palacete, onde se encontrava no momento do crime. Ouviu a detonação ali bem proximo e saiu a vêr o que havia succedido.

Encontrou-se então com o seu collega, o chauffeur José Rodrigues, que parecia emocionado. Passou por elle sem dizer coisa alguma e tendo penetrado na garage, della saiu pouco depois após ter trocado de roupa.

De posse desta informação, a policia começou a procurar o indigitado criminoso.

Na sua residencia, em Santa Cruz, apenas encontraram sua esposa.

José Rodrigues acha-se ainda foragido. Diz-se que as relações entre elle e o sr. Saavedra não eram boas. Ha tempos, por questões de trabalho, elle fôra aggredido pelo chefe quando no Matadouro. Teria agido por vingança?

A policia está á sua procura e certamente esclarecerá o mysterio.

O cadaver do sr. Antonio Gomes Saavedra foi removido para o necroterio do Instituto Medico Legal, onde será autopsiado.

Secção Religiosa

PROGRAMMA DA SEMANA EUCHARISTICA NA PAROCHIA DE NOSSA SENHORA CONCEIÇÃO DA GAVEA

Hoje — Dia de N. S. da Gloria: missas ás 6 1|2, ás 8 e ás 10 1|2, communhão geral das Filhas de Maria. A's 19 horas recepção de Cruzadinhos e benção da nova Bandeira. A's 20 horas Hora Santa pelo vigario padre Jansen Jatobá. Benção do SS. Sacramento.

Amanhã, 16 — A's 7 1|2, Meditação Eucharistica; missa de communhão geral das Associações das Senhoras de Caridade, Dispensario de Santa Therezinha e seus pobres soccorridos. A's 20 horas, pregação pelo revmo. vigario do Engenho Novo, conego Antonio Pinto. Benção do SS. Sacramento.

Depois de amanhã, 17 — A's 7 1|2, Meditação pelo revmo. padre Angelo de Paoli; missa de communhão geral da Associação de N. S. das Dores. A's 20 horas: Hora Santa pelo revmo. vigario de S. Christovão padre Manoel Gomes. Benção do Santissimo Sacramento.

Dia 18 do corrente — A's 7 1|2 horas, Meditação pelo revmo. padre Angelo Paoli; missa de communhão geral do Apostolado da Oração. A's 20 horas, pregação pelo revmo. vigario de Bangú, padre Olympio de Mello. Benção do Santissimo Sacramento.

Dia 19 do corrente — A's 7 1|2 horas, meditação pelo revmo. padre Angelo de Paoli; missa de communhão geral das Associações: Irmandade de N. S. da Conceição, Liga Catholica Jesus Maria José, Congregação Mariana. A's 20 horas: Hora Santa pelo revmo. conego dr. Benigno Lyra. Benção do SS. Sacramento.

Dia 20 do corrente — Encerramento da Semana Eucharistica; communhão geral da Federação das Bandeirantes e de todos os fieis parochianos; missas ás 6 1|2, 8 e 10 1|2. Solennissima procissão do Santissimo Sacramento, sairá da matriz, logo após a missa das 8 horas, percorrendo as ruas principaes mais perto da matriz, recolhendo-se á matriz, para a missa das 10 1|2. A's 18 horas, pregação de encerramento pelo rev. vigario da Candelaria padre dr. Henrique de Magalhães; consagração do povo ao Coração Eucharistico de Jesus, benção do SS. Sacramento.

Confissões — Haverá durante a semana; durante todo o dia padre para ouvir as confissões e á tarde um confessor extraordinario estará á disposição dos fieis, a partir das 4 horas.

Matriz da Gavea, rua Marquez de S. Vicente, 19 — Vigario: padre Jansen Jatobá.

Mais appreensões de furtos pela D. G. I.

O chefe Valladão, da secção Furtos e Roubos, communicou ao dr. Cesar Garcez, haver effectuado as appreensões dos seguintes furtos: — um, de joias, no valor de 120$000, de que foi victima Arthur Hilton Morgado, á rua dos Coqueiros n. 105; um, da quantia de 50$, de que foi victima d. Maria de Lourdes de Araujo, á rua Julio do Carmo n. 188; um, de objectos, no valor de 300$000, de que foi victima Antonio Léo, á rua Campos da Paz; um, de joias, no valor de 1:000$000, de que foi victima o dr. Oswaldo Limoeiro, á rua S. Januario n. 57; um, de objectos, no valor de 1:750$000, de que foi victima Alvaro Lopes, á Avenida Paris n. 102.

FUMEM

CLUB

"DOS 200"

Mistura insuperavel

Carteira 800 reis

O General Daltro Filho, no Cattete

O general Daltro Filho, commandante da 2ª Região Militar, que se encontra á testa da interventoria do Estado de São Paulo, na qualidade de interventor interino, esteve nesta capital, tendo, no domingo ultimo, se avistado com o chefe do Governo Provisorio, com quem conferenciou sobre assumptos referentes ao mesmo Estado.

Hontem, á tarde, o general Daltro Filho esteve novamente no palacio do Cattete, onde foi apresentar as suas despedidas ao sr. Getulio Vargas, por ter de regressar áquelle Estado.

O sr. Virgilio de Mello Franco esteve, hontem, no Cattete

O sr. Virgilio de Mello Franco, politico mineiro que acaba de regressar de Bello Horizonte, esteve hontem no palacio do Cattete, não tendo, entretanto, se avistado com o chefe do Governo Provisorio.

O Anniversario dos Cursos Juridicos no Brasil

Em commemoração do anniversario dos cursos juridicos no Brasil, o professor dr. Candido Mendes de Almeida, director da Faculdade de Direito da Universidade Livre da Capital Federal, expediu a seguinte portaria:

"O director da Faculdade de Direito da Universidade Livre da Capital Federal lembra aos srs. professores da Faculdade de Direito o glorioso anniversario da fundação dos cursos juridicos no Brasil e solicita que, nas suas aulas de hoje, commemorem esta festiva ephemeride, que deve ser enaltecida sem suspensão do ensino que mais lucra com a sua effectividade do que com a sua ausencia em data de tanta benemerencia didatica para os cultores da sciencia do Direito.

Communica, ainda, que foi enviado aos directores das Faculdades de Direito Federaes do Recife, de São Paulo e da Universidade do Rio de Janeiro o seguinte telegramma: "Professores directores estudantes Faculdade Direito Universidade Livre da Capital Federal enviamos congratulações calorosas festivo anniversario gloriosa fundação curso juridico procuramos honrar desenvolvendo novos cursos aperfeiçoamento cultura sciencia do direito. — (aa) Dr. Julio Brandão, reitor da Universidade — Dr. Candido Mendes de Almeida, director da Faculdade de Direito."

Presos em Porto Alegre os Membros de Uma Quadrilha de Ladrões de Gado

PORTO ALEGRE, 14 (A.B.) A policia de Uruguayana, em uma feliz diligencia, conseguiu prender uma quadrilha que ha muito vinha roubando gado em varias fazendas do Estado.

Recreio D. Musical Quintinense

Reune-se hoje, 15, ás 20 horas, a directoria da sociedade acima, em sua séde social, á rua B, 17, em Quintino Bocayuva, para tratar de assumptos relevantes.

Nessa reunião será tambem ventilada a proposta de um associado para que a directoria promova uma festa em beneficio dos cofres sociaes.

Afim de Inspeccionar a Base da Aviação, em São Paulo

S. PAULO, 13 (União) — Afim de inspeccionar a base de aviação de S. Paulo chegou, hontem, a esta capital, em avião, o general Gaspar Dutra, director geral da Aviação Militar. O general Gaspar Dutra regressará hoje a capital da Republica.

Permissão Para Visitar Possessões Francezas em Marrocos

GIBRALTAR, 14 (Especial para o DIARIO CARIOCA) — O governador militar solicitou permissão ao marechal Hare para que vinte officiaes inglezes possam fazer uma visita ás possessões francezas de Marrocos.

Não Seja Bobo!

Compre a casimira para o seu terno no

METRO DE OURO

139, R. ROSARIO, 139

O Funccionalismo e o Serviço Militar

UM APPELLO DO MAJOR RAUL TAVARES AO GENERAL DALTRO FILHO

Annunciando os jornaes que o general Daltro Filho se acha empenhado em promover a reforma immediata da legislação concernente ao funccionalismo publico do Estado de São Paulo, o major Raul Tavares, chefe da 1ª Circumscripção de Recrutamento Militar, fez-lhe um patriotico appello em officio, datado de 9 do corrente, do teôr seguinte:

"Proseguindo em minha campanha pelo soerguimento da instituição do Serviço Militar, e no mesmo caracter em que me dirigi ao exmo. sr. general Góes Monteiro, quando dos trabalhos da elaboração do anteprojecto da futura Constituição, appello para v. ex. no sentido de estabelecer na revisão que pretende fazer nas disposições referentes ao funccionalismo, a exigencia da quitação com o Serviço Militar para o exercicio de qualquer cargo publico estadual ou municipal, ficando responsaveis pecuniariamente os chefes de repartições ou serviços que derem posse ou trabalho a cidadãos que não satisfaçam o alludido requisito.

E' isso aliás, em linhas geraes, o que dispõe o decreto numero 22.885, de 4 de julho p. findo, ao qual para evitar burlas ou hermeneutica capciosa conviria accrescentar um paragrapho declarando que para effeitos da dita disposição deve entender-se por funccionario, todo aquelle que pretenda exercer emprego, cargo ou funcção estipendiados pelos cofres publicos.

Julgo-me dispensado de encarecer a importancia de tão relevante providencia, de vez que se trata do soerguimento de uma instituição que é a espinha dorsal da Defesa Nacional e a mais salutar e patriotica medida contra idéas dissolventes e afrouxamento dos laços da cohesão nacional".

Associação Commercial Suburbana do Rio de Janeiro

Realizou-se a 10 do corrente, a 36ª sessão de administração da Associação, com grande numero de directores e visitantes.

Lida a acta foi a mesma approvada unanimemente.

O expediente, constou além de innumeros officios, de um telegramma do ministro da Fazenda em resposta a officio uma consulta sobre a sellagem nas mercadorias em stock.

Foram ventilados assumptos de grande importancia, destacando-se o da compra ou construcção de um predio para a nova séde da Associação. Foi novamente discutida a questão da sellagem nas mercadorias em stock ficando resolvido fazer-se um memorial ao sr. ministro da Fazenda.

Nada mais havendo a tratar-se foi a sessão encerrada ás 23 horas e 45 minutos.

Reuniu-se a Congregação do Pedro II

A Congregação do Collegio Pedro II, em sessão realizada no sabbado ultimo, resolveu o seguinte:

a) approvar as inscripções de todos os candidatos para os cadeiras (1ª chimica, 2ª mathematica, 3ª latim e 4ª portuguez).

b) realizar os concursos na ordem em que se vagarem as (1ª chimica, 2ª mathematica, 3ª latim e 4ª portuguez).

Na mesma sessão foram eleitos os professores Augusto Xavier Oliveira de Menezes e George Summer para a commissão examinadora do concurso de chimica.